



# GRANDES OPÇÕES do PLANO e ORÇAMENTO 2013

*Handwritten signatures and initials in blue ink.*



município de Mondim de Basto  
câmara municipal



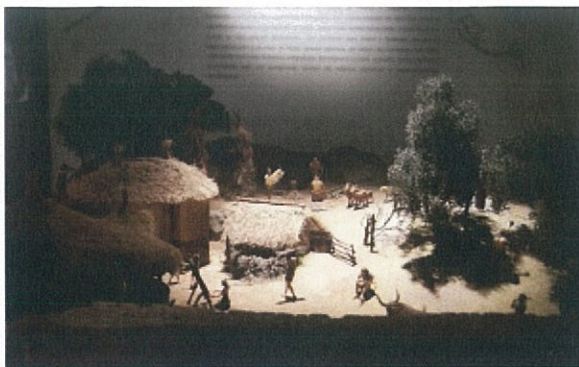

ENQUADRAMENTO

*Handwritten signature and text in blue ink:*  
- 11 de Setembro  
- 1998  
- 1998  
- 1998  
- 1998





## 1 ENQUADRAMENTO LEGAL

O Plano Oficial de Contabilidade das Autarquias Locais (POCAL), aprovado pela Lei n.º 54-A/99, de 22 de fevereiro faz depender a actividade municipal da existência de dois documentos de natureza previsional: as Grandes Opções do Plano (GOP) e o Orçamento Municipal. Pelo DL n.º 315/2000, de 2 de dezembro, foram estabelecidas as fases de implementação do POCAL e revogados os DL n.º 341/83 e 226/93 de 21 de julho, e 22 de junho, respectivamente. As últimas alterações ao POCAL foram introduzidas pelo DL n.º 26/2002 de 14 de fevereiro e D L n.º 84-A/2002 de 5 de abril.

De acordo com o disposto na alínea c) do n.º 2 do art.º 64º da Lei n.º 169/99, de 18 de setembro, alterada pela Lei n.º 5-A/2002, de 11 de janeiro, compete à Câmara Municipal, no âmbito do planeamento e desenvolvimento, elaborar e submeter a aprovação da Assembleia Municipal as Grandes Opções do Plano e o Orçamento.

No Orçamento Municipal estão previstas todas as receitas a arrecadar e as despesas a realizar durante o ano económico de 2013, quer ao nível da execução das Grandes Opções do Plano, como ao nível dos encargos normais de funcionamento dos serviços.

A estrutura e regras a observar na elaboração das Grandes Opções do Plano e Orçamento encontram-se explanadas no Plano Oficial de Contas das Autarquias Locais (POCAL) aprovado pelo DL n.º 54-A/99, de 22 de fevereiro:

- As importâncias relativas aos impostos, taxas e tarifas são calculadas com base na média aritmética dos últimos 24 meses, exceto no que respeita a receitas novas ou a atualizações nos impostos, bem como atualizações dos regulamentos de taxas e tarifas que já tenham sido objeto de deliberação;
- As importâncias relativas às transferências correntes e de capital só podem ser consideradas no orçamento em conformidade com a efetiva atribuição pela entidade competente, exceto quando se trate de receitas provenientes de fundos comunitários, em que os montantes das correspondentes dotações de despesa, resultantes de uma previsão superior ao da receita de fundo comunitário aprovado, não podem ser utilizados como contrapartida de alterações orçamentais para outras dotações.



## 2 ORÇAMENTO

### 2.1 Receita

#### *Receita corrente*

A receita corrente é calculada de acordo com a média aritmética dos últimos 24 meses. As transferências do Estado (FEF+FSM+IRS) correspondem aos valores atribuídos pelas entidades competentes e não sofreram alteração em relação a 2012.

No que ao Imposto Municipal sobre Imóveis diz respeito, dado que em sede de elaboração de orçamento não estão disponíveis previsões credíveis de alteração de receita, o seu cálculo baseou-se na média dos últimos 24 meses. Refira-se que, de acordo com a proposta de Lei do Orçamento de Estado para 2013, o aumento gerado em consequência da avaliação dos imóveis destina-se a amortização de empréstimos de médio/longo prazo.

#### *Receita de capital*

As fontes de receita de capital presentes no presente orçamento são:

- Fundo de Equilíbrio Financeiro;
- Fundo de Regularização Municipal;
- Venda de património;
- Fundos Comunitários;
- Transferências de capital

A rubrica “Fundo de Regularização Municipal” foi criada para fazer face às elevadas expectativas de devolução dos valores retidos de FEF nos últimos 3 anos. A concretizar-se, esta receita reverte diretamente para a amortização de empréstimos. Da mesma forma, a venda de património prevista- no valor de 100 100,00 euros- e as transferências de capital são receita consignada à amortização de empréstimos.



## 2.2 Despesa

### *Despesa corrente*

Ao nível da despesa corrente, refira-se o agravamento, face a 2012, das despesas com pessoal, por via do pagamento do Subsídio de Natal ao universo de trabalhadores; bem como do aumento da taxa da Caixa Geral de Aposentações aplicável à entidade, que passa de 15% para 20%, o que significa um aumento de cerca de 60 000 euros. Não obstante, a dotação apresentada para despesas com pessoal fica aquém do previsto no plano de saneamento financeiro para 2013.

A rubrica “aquisição de bens e serviços” diminui em relação a 2012, contudo, mantém-se superior ao previsto no plano de saneamento financeiro para 2013. O Município mantém a preocupação de reduzir o valor destas despesas, no entanto, as necessidades identificadas nas várias áreas de competência representam valores superiores à previsão efetuada em sede de saneamento financeiro.

Não obstante, o esforço continuará no sentido de renegociação de contratos, bem como da sua redução em despesas como a energia, combustíveis, transportes, comunicações e seguros.

No que concerne à rubrica de “juros” e “transferências correntes”, os valores orçamentados correspondem ao previsto no plano de saneamento financeiro.

### *Despesa Capital*

Ao nível das despesas de capital, destacam-se as obrigações legais de amortização de empréstimos. Refira-se que em julho iniciar-se-á o pagamento de 125 000 euros mensais de amortização do empréstimo de saneamento financeiro. Para além deste valor há ainda o correspondente aos restantes empréstimos, cuja obrigação ascende a cerca de 350 000 euros para 2013.

Ao nível de Plano Plurianual de Investimentos a preocupação centrou-se na priorização de projetos com financiamento comunitário.



### 3 GRANDES OPÇÕES DO PLANO (GOP) PARA 2013

A elaboração do PPI teve em conta o cenário macro-económico em que o país se encontra, mormente no que concerne à evolução do QREN e à baixa expectativa que ele encerra. Assim, os projetos que foram orçamentados no ano 2012 e que dependiam do apoio cumulativo do QREN e dos Protocolos com a EDP, não tendo sido executados, aparecem no PPI de 2013 mas sem dotação orçamental. Julga-se que esta forma de os apresentar é mais consentânea com o risco que a sua execução assume. A sua manutenção, contudo, explica-se por serem projetos estruturantes do ponto de vista do desenvolvimento do concelho.

### 4 CONCLUSÃO

Globalmente, o orçamento de 2013 é um orçamento restritivo. Ele enquadra-se num cenário macroeconómico muito específico e considera toda a complexidade legislativa em matéria de execução orçamental, designadamente a proposta de Lei do Orçamento de Estado, bem como a Lei dos Compromissos e Pagamentos em Atraso. Paralelamente, tem em linha de conta o cumprimento das metas assumidas no Plano de Saneamento Financeiro, não obstante as dificuldades existentes, especificamente, ao nível da rubrica “aquisição de bens e serviços”.

O orçamento global importa em 10 706 605,00 euros, dos quais 5 539 505,00 euros correspondem a Orçamento Corrente e 5 167 100 euros correspondem a Orçamento de Capital.

Trata-se de um orçamento que visa dar continuidade a investimentos apoiados por fundos comunitários, ao mesmo tempo que se encontra fortemente condicionado à existência e concretização de novos financiamentos para novos projetos.

Apesar da conjuntura económica restritiva e desfavorável, julga-se que o Orçamento Municipal para 2013 permite ao Município assegurar um nível de execução satisfatório, com vista à satisfação das necessidades da população e do Concelho.

Mondim de Basto, 21 de Novembro de 2012

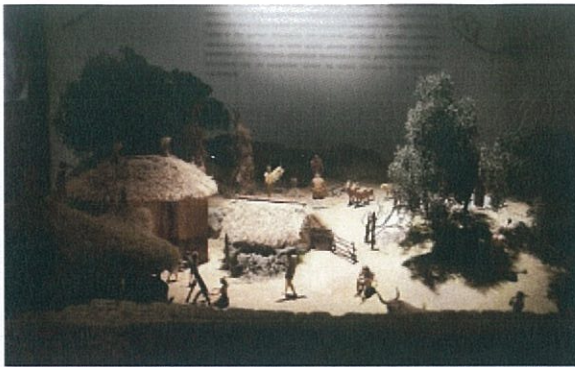
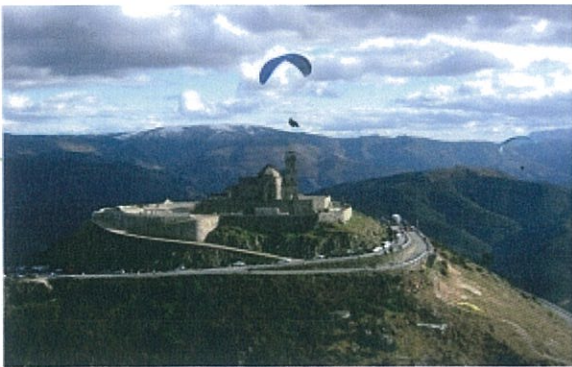

ORÇAMENTO  
RECEITA/DESPESA  
2013

*Handwritten signature and text in blue ink.*



RESUMO DO ORÇAMENTO

ENTIDADE  
MUNICÍPIO DE MONDIM DE BASTO

*[Handwritten signatures and initials in blue ink]*

DOTAÇÕES INICIAIS DO ANO 2013

RECEITAS	MONTANTE	DESPESAS	MONTANTE
Correntes .....	5.539.505,00	Correntes .....	5.539.505,00
De capital .....	5.167.100,00	De capital .....	5.167.100,00
Total	10.706.605,00	Total	10.706.605,00
Serviços Municipalizados		Serviços Municipalizados	
Total Geral	10.706.605,00	Total Geral	10.706.605,00

Em \_\_\_\_ de \_\_\_\_\_ de \_\_\_\_  
\_\_\_\_\_

Em \_\_\_\_ de \_\_\_\_\_ de \_\_\_\_  
\_\_\_\_\_



ENTIDADE	RESUMO DAS RECEITAS E DAS DESPESAS	APROVAÇÕES :
M.M.B		Executivo <input type="checkbox"/> / <input type="checkbox"/> / <input type="checkbox"/> Deliberativo <input type="checkbox"/> / <input type="checkbox"/> / <input type="checkbox"/>

DOTAÇÕES INICIAIS DO ANO 2013

RECEITAS	MONTANTE	%
RECEITAS CORRENTES		
01 IMPOSTOS DIRECTOS	468.486,45	4.4
02 IMPOSTOS INDIRECTOS	1.331,15	0.0
04 TAXAS, MULTAS E OUTRAS PENALIDADES	107.838,99	1.0
05 RENDIMENTOS DE PROPRIEDADE	269.764,51	2.5
06 TRANSFERÊNCIAS CORRENTES	4.307.272,69	40.2
07 VENDA DE BENS E SERVIÇOS CORRENTES	336.727,96	3.1
08 OUTRAS RECEITAS CORRENTES	48.083,25	0.4
TOTAL DAS RECEITAS CORRENTES	5.539.505,00	51.7
RECEITAS DE CAPITAL		
09 VENDAS DE BENS DE INVESTIMENTO	100.100,00	0.9
10 TRANSFERÊNCIAS DE CAPITAL	5.064.000,00	47.3
11 ACTIVOS FINANCEIROS		
12 PASSIVOS FINANCEIROS		
13 OUTRAS RECEITAS DE CAPITAL		
TOTAL DAS RECEITAS DE CAPITAL	5.164.100,00	48.2
OUTRAS RECEITAS		
15 REPOSIÇÕES NÃO ABATIDAS NOS PAGAMENTOS	3.000,00	0.0
TOTAL DAS OUTRAS RECEITAS	3.000,00	0.0
TOTAL GERAL	10.706.605,00	100.0

DESPESAS	MONTANTE	%
DESPESAS CORRENTES		
01 DESPESAS COM PESSOAL	2.783.980,00	26.0
02 AQUISIÇÃO DE BENS E SERVIÇOS	1.992.550,00	18.6
03 JUROS E OUTROS ENCARGOS	432.500,00	4.0
04 TRANSFERÊNCIAS CORRENTES	313.975,00	2.9
05 SUBSÍDIOS	12.000,00	0.1
06 OUTRAS DESPESAS CORRENTES	4.500,00	0.0
TOTAL DAS DESPESAS CORRENTES	5.539.505,00	51.7
DESPESAS DE CAPITAL		
07 AQUISIÇÃO DE BENS DE CAPITAL	1.840.597,12	17.2
08 TRANSFERÊNCIAS DE CAPITAL	100.100,00	0.9
09 ACTIVOS FINANCEIROS	20.000,00	0.2
10 PASSIVOS FINANCEIROS	3.206.402,88	29.9
11 OUTRAS DESPESAS DE CAPITAL		
TOTAL DAS DESPESAS DE CAPITAL	5.167.100,00	48.3
TOTAL GERAL	10.706.605,00	100.0

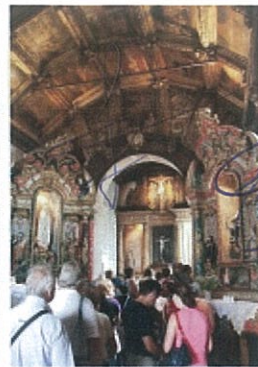
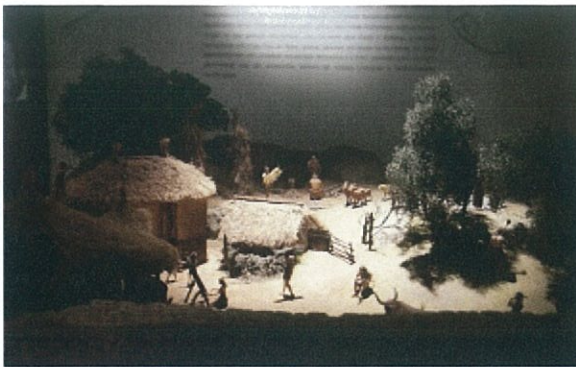
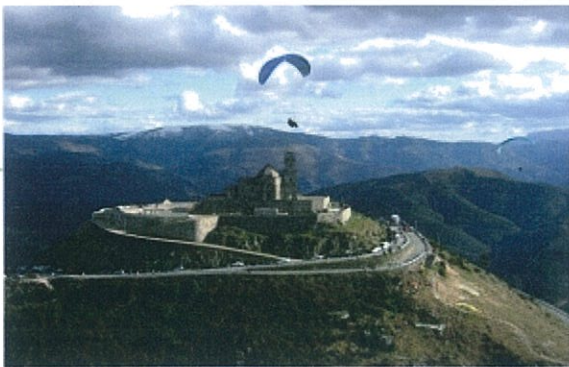

ORÇAMENTO  
DA  
RECEITA  
2013

*Handwritten signatures in blue ink:*  
João Pedro  
Alonso  
Luís  
Rafael



ENTIDADE MUNICÍPIO DE MONDIM DE BASTO	ORÇAMENTO DA RECEITA	DOTAÇÕES INICIAIS DO ANO 2013
--	----------------------	----------------------------------

PÁGINA : 1

CÓDIGOS	DESIGNAÇÃO	MONTANTE
	<b>R E C E I T A S C O R R E N T E S</b>	<b>5.539.505,00</b>
01	<b>IMPOSTOS DIRECTOS</b>	<b>468.486,45</b>
01.02	<b>OUTROS</b>	<b>468.486,45</b>
01.02.02	IMPOSTO MUNICIPAL SOBRE IMÓVEIS	295.000,00
01.02.03	IMPOSTO ÚNICO DE CIRCULAÇÃO	90.729,15
01.02.04	IMPOSTO MUNICIPAL SOBRE TRANSMISSÕES ONEROSAS DE IMÓVEIS	82.757,30
02	<b>IMPOSTOS INDIRECTOS</b>	<b>1.331,15</b>
02.02	<b>OUTROS</b>	<b>1.331,15</b>
02.02.06	<b>IMPOSTOS INDIRECTOS ESPECÍFICOS DAS AUTARQUIAS LOCAIS</b>	<b>1.331,15</b>
02.02.06.03	OCUPAÇÃO DA VIA PÚBLICA	626,50
02.02.06.05	PUBLICIDADE	704,65
04	<b>TAXAS, MULTAS E OUTRAS PENALIDADES</b>	<b>107.838,99</b>
04.01	<b>TAXAS</b>	<b>106.477,31</b>
04.01.23	<b>TAXAS ESPECÍFICAS DAS AUTARQUIAS LOCAIS</b>	<b>106.477,31</b>
04.01.23.01	MERCADOS E FEIRAS	36.504,00
04.01.23.02	LOTEAMENTO E OBRAS	47.911,93
04.01.23.03	OCUPAÇÃO DE VIA PÚBLICA	831,50
04.01.23.05	CAÇA, USO E PORTE DE ARMAS	11.500,78
04.01.23.99	<b>OUTRAS</b>	<b>9.729,10</b>
04.01.23.99.01	TDFTH-TAXA DEPOSITO FICHA TECNICA DA HABITACAO	5,00
04.01.23.99.02	SEF	5,55
04.01.23.99.99	OUTRAS	9.718,55
04.02	<b>MULTAS E OUTRAS PENALIDADES:</b>	<b>1.361,68</b>
04.02.04	COIMAS E PENALIDADES POR CONTRA ORDENAÇÕES	10,00
04.02.99	<b>MULTAS E PENALIDADES DIVERSAS</b>	<b>1.351,68</b>
04.02.99.01	TAXAS DE RELAXE	1.351,68
05	<b>RENDIMENTOS DE PROPRIEDADE</b>	<b>269.764,51</b>
05.02	<b>JUROS - SOCIEDADES FINANCEIRAS</b>	<b>3.045,31</b>
05.02.01	BANCOS E OUTRAS INSTITUIÇÕES FINANCEIRAS	3.045,31
05.07	<b>DIVIDENDOS E PARTICIPAÇÕES NOS LUCROS DE SOCIEDADES E QUASE-SOCIEDADES NÃO FINANCEIRAS</b>	<b>100,00</b>
05.07.99	<b>OUTRAS</b>	<b>100,00</b>
05.07.99.01	RESINORTE	100,00
05.10	<b>RENDAS</b>	<b>266.619,20</b>
05.10.01	TERRENOS	22.619,20
05.10.99	<b>OUTROS</b>	<b>244.000,00</b>
05.10.99.01	RENDA DE CONCESSÃO EDP	244.000,00
06	<b>TRANSFERÊNCIAS CORRENTES</b>	<b>4.307.272,69</b>
06.01	<b>SOCIEDADES E QUASE-SOCIEDADES NÃO FINANCEIRAS</b>	<b>217.353,31</b>
06.01.02	PRIVADAS	217.353,31
06.02	<b>SOCIEDADES FINANCEIRAS</b>	<b>16.038,64</b>
06.02.02	COMPANHIAS DE SEGUROS E FUNDOS DE PENSÕES	16.038,64
06.03	<b>ADMINISTRAÇÃO CENTRAL</b>	<b>4.073.880,74</b>
06.03.01	<b>ESTADO</b>	<b>3.981.173,06</b>
06.03.01.01	FUNDO DE EQUILIBRIO FINANCEIRO	3.313.084,00
06.03.01.02	FUNDO SOCIAL MUNICIPAL	174.081,00
06.03.01.03	PARTICIPAÇÃO VARIÁVEL IRS	83.197,00
06.03.01.99	<b>OUTROS</b>	<b>410.811,06</b>
06.03.01.99.01	DREN	259.915,88
06.03.01.99.02	DGAL	70.536,00
06.03.01.99.03	ISS, IP	21.554,31
06.03.01.99.05	DGAI	7.812,37
06.03.01.99.07	DGRF	35.000,00
06.03.01.99.99	OUTRAS	15.992,50
06.03.06	ESTADO- PARTICIPAÇÃO COMUNITÁRIA EM PROJECTOS CO-FINANCIADOS	32.340,00
06.03.09	<b>SERVIÇOS E FUNDOS AUTONOMOS/POLITICAS ACTIVAS DE EMPREGO</b>	<b>60.367,68</b>
06.03.09.01	IEFP	60.367,68
07	<b>VENDA DE BENS E SERVIÇOS CORRENTES</b>	<b>336.727,96</b>
07.01	<b>VENDA DE BENS</b>	<b>128.347,78</b>

ENTIDADE MUNICÍPIO DE MONDIM DE BASTO	ORÇAMENTO DA RECEITA	DOTAÇÕES INICIAIS DO ANO 2013
--	----------------------	----------------------------------

PÁGINA : 2

CÓDIGOS	DESIGNAÇÃO	MONTANTE
07.01.02	LIVROS E DOCUMENTAÇÃO TÉCNICA	4.931,70
07.01.06	PRODUTOS AGRÍCOLAS E PECUÁRIOS	1.031,50
<b>07.01.09</b>	<b>MATÉRIAS DE CONSUMO</b>	<b>41.176,94</b>
07.01.09.01	ALIMENTAÇÃO ENSINO PRÉ-ESCOLAR	41.176,94
<b>07.01.11</b>	<b>PRODUTOS ACABADOS E INTERMÉDIOS</b>	<b>81.207,64</b>
07.01.11.01	ÁGUA	81.207,64
<b>07.02</b>	<b>SERVIÇOS</b>	<b>175.079,10</b>
<b>07.02.08</b>	<b>SERVIÇOS SOCIAIS, RECREATIVOS, CULTURAIS E DESPORTO</b>	<b>62.373,55</b>
<b>07.02.08.02</b>	<b>SERVIÇOS RECREATIVOS</b>	<b>8.896,10</b>
07.02.08.02.99	OUTROS	8.896,10
<b>07.02.08.03</b>	<b>SERVIÇOS CULTURAIS</b>	<b>5.000,00</b>
07.02.08.03.00	SERVIÇOS CULTURAIS	5.000,00
07.02.08.04	SERVIÇOS DESPORTIVOS	48.477,45
<b>07.02.09</b>	<b>SERVIÇOS ESPECÍFICOS DAS AUTARQUIAS</b>	<b>112.705,55</b>
07.02.09.01	SANEAMENTO	15.210,51
07.02.09.02	RESÍDUOS SÓLIDOS	84.313,59
07.02.09.04	TRABALHOS POR CONTA DE PARTICULARES	2.363,34
07.02.09.05	CEMITÉRIOS	9.157,00
07.02.09.06	MERCADOS E FEIRAS	1.560,00
<b>07.02.09.99</b>	<b>OUTROS</b>	<b>101,11</b>
07.02.09.99.99	OUTROS	101,11
<b>07.03</b>	<b>RENDAS</b>	<b>33.301,08</b>
07.03.01	HABITAÇÕES	15.437,52
07.03.02	EDIFÍCIOS	17.863,56
<b>08</b>	<b>OUTRAS RECEITAS CORRENTES</b>	<b>48.083,25</b>
<b>08.01</b>	<b>OUTRAS</b>	<b>48.083,25</b>
<b>08.01.99</b>	<b>OUTRAS</b>	<b>48.083,25</b>
08.01.99.99	DIVERSAS	48.083,25
	<b>R E C E I T A S D E C A P I T A L</b>	<b>5.164.100,00</b>
<b>09</b>	<b>VENDAS DE BENS DE INVESTIMENTO</b>	<b>100.100,00</b>
09.02	HABITAÇÕES	100.000,00
09.03	EDIFÍCIOS	100,00
<b>10</b>	<b>TRANSFERÊNCIAS DE CAPITAL</b>	<b>5.064.000,00</b>
<b>10.01</b>	<b>SOCIEDADES E QUASE-SOCIEDADES NÃO FINANCEIRAS</b>	<b>500.000,00</b>
<b>10.01.02</b>	<b>PRIVADAS</b>	<b>500.000,00</b>
10.01.02.01	PRIVADAS	500.000,00
<b>10.03</b>	<b>ADMINISTRAÇÃO CENTRAL</b>	<b>4.564.000,00</b>
<b>10.03.01</b>	<b>ESTADO</b>	<b>3.301.968,00</b>
10.03.01.01	FUNDO EQUILIBRIO FINANCEIRO	1.783.968,00
10.03.01.02	FUNDO REGULARIZAÇÃO MUNICIPAL	1.500.000,00
<b>10.03.01.99</b>	<b>OUTROS</b>	<b>18.000,00</b>
10.03.01.99.01	BIBLIOTECA MUNICIPAL DE MONDIM DE BASTO	17.000,00
10.03.01.99.99	OUTRAS	1.000,00
<b>10.03.07</b>	<b>ESTADO- PARTICIPAÇÃO COMUNITÁRIA EM PROJECTOS CO-FINANCIADOS</b>	<b>1.262.032,00</b>
<b>10.03.07.02</b>	<b>OUTROS</b>	<b>179.400,00</b>
10.03.07.02.02	PRODER	179.400,00
<b>10.03.07.05</b>	<b>ON2-FEDER</b>	<b>500.632,00</b>
10.03.07.05.01	ON2-FEDER	500.632,00
<b>10.03.07.06</b>	<b>POVT</b>	<b>560.000,00</b>
10.03.07.06.01	POVT	560.000,00
<b>10.03.07.07</b>	<b>POPH</b>	<b>21.000,00</b>
10.03.07.07.01	PROGRAMA RAMPÁ	21.000,00
10.03.07.99	OUTROS	1.000,00
	<b>O U T R A S R E C E I T A S</b>	<b>3.000,00</b>
<b>15</b>	<b>REPOSIÇÕES NÃO ABATIDAS NOS PAGAMENTOS</b>	<b>3.000,00</b>
<b>15.01</b>	<b>REPOSIÇÕES NÃO ABATIDAS NOS PAGAMENTOS</b>	<b>3.000,00</b>
15.01.01	REPOSIÇÕES NÃO ABATIDAS NOS PAGAMENTOS	3.000,00
<b>TOTAL DAS RECEITAS</b>		<b>10.706.605,00</b>

Em \_\_\_ de \_\_\_\_\_ de \_\_\_\_\_

Em \_\_\_ de \_\_\_\_\_ de \_\_\_\_\_

*Jeve*

*[Signature]*

*[Signature]*

*[Signature]*

*[Signature]*

*[Signature]*

*[Signature]*

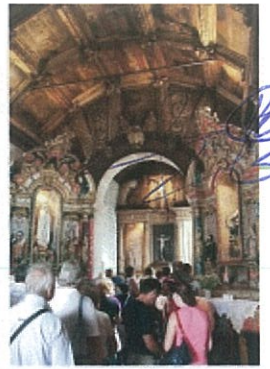
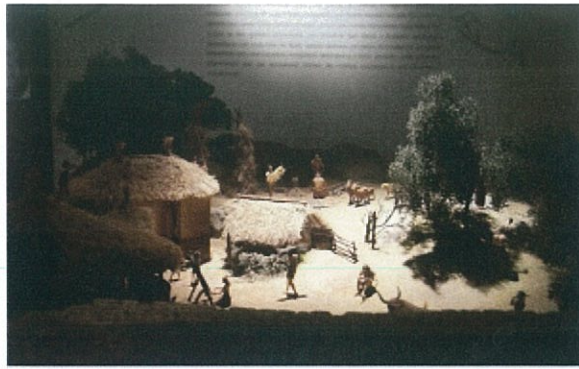
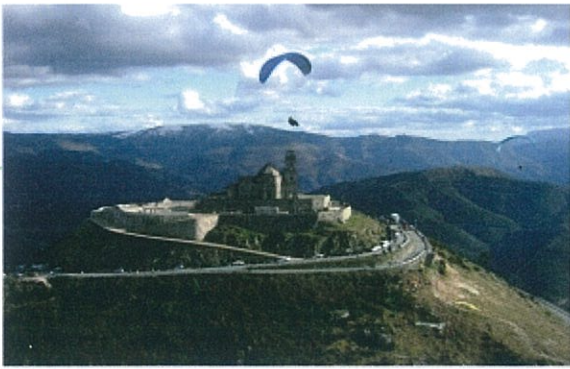

**ORÇAMENTO  
DA  
DESPESA 2013**

*Handwritten signature in blue ink, likely of the Mayor, with the name 'Jorge' and 'Almeida' visible.*



ENTIDADE MUNICÍPIO DE MONDIM DE BASTO	ORÇAMENTO DA DESPESA ( POR CLASSIFICAÇÃO ECONÓMICA )	DOTAÇÕES INICIAIS DO ANO 2013
--	---	----------------------------------

PÁGINA : 1

CLASSIFICAÇÃO ECONÓMICA	DESIGNAÇÃO	MONTANTE
	<b>DESPESAS CORRENTES</b>	<b>5.539.505,00</b>
<b>01</b>	<b>DESPESAS COM PESSOAL</b>	<b>2.783.980,00</b>
<b>01.01</b>	<b>REMUNERAÇÕES CERTAS E PERMANENTES</b>	<b>2.252.559,00</b>
01.01.01	TITULARES DE ORGÃOS DE SOBERANIA E MEMBROS AUTÁRQUICOS	31.272,00
<b>01.01.04</b>	<b>PESSOAL DOS QUADROS- Regime de Contrato Individual de Trabalho</b>	<b>1.579.449,60</b>
01.01.04.01	PESSOAL EM FUNÇÕES	1.579.449,60
<b>01.01.06</b>	<b>PESSOAL CONTRATADO A TERMO</b>	<b>45.577,40</b>
01.01.06.01	PESSOAL EM FUNÇÕES	45.577,40
01.01.07	PESSOAL EM REGIME DE TAREFA OU AVENÇA	20.000,00
01.01.08	PESSOAL AGUARDANDO APOSENTAÇÃO	5.000,00
01.01.09	PESSOAL EM QUALQUER OUTRA SITUAÇÃO	151.160,00
<b>01.01.10</b>	<b>GRATIFICAÇÕES</b>	<b>5.500,00</b>
01.01.10.01	MEMBROS DE ÓRGÃO AUTARQUICOS	5.500,00
01.01.11	REPRESENTAÇÃO	28.345,00
<b>01.01.13</b>	<b>SUBSÍDIO DE REFEIÇÃO</b>	<b>160.655,00</b>
01.01.13.01	MEMBROS DOS ORGÃO AUTARQUICOS	1.975,00
01.01.13.02	PESSOAL DOS QUADROS-REGIME DE CONTRATO INDIVIDUAL DE TRABALHO	135.000,00
01.01.13.03	PESSOAL CONTRATADO A TERMO	5.920,00
01.01.13.04	PESSOAL EM QUALQUER OUTRO TIPO DE SITUAÇÃO	17.760,00
01.01.14	SUBSÍDIOS DE FÉRIAS E NATAL	210.000,00
01.01.15	REMUNERAÇÕES POR DOENÇA E MATERNIDADE / PATERNIDADE	15.600,00
<b>01.02</b>	<b>ABONOS VARIÁVEIS OU EVENTUAIS</b>	<b>19.350,00</b>
01.02.02	HORAS EXTRAORDINÁRIAS	1.500,00
01.02.04	AJUDAS DE CUSTO	1.000,00
01.02.05	ABONO PARA FALHAS	2.250,00
<b>01.02.13</b>	<b>OUTROS SUPLEMENTOS E PRÉMIOS</b>	<b>14.600,00</b>
01.02.13.02	OUTROS	14.600,00
<b>01.03</b>	<b>SEGURANÇA SOCIAL</b>	<b>512.071,00</b>
01.03.01	ENCARGOS COM A SAÚDE	27.000,00
01.03.02	OUTROS ENCARGOS COM A SAÚDE	500,00
01.03.03	SUBSÍDIO FAMILIAR A CRIANÇAS E JOVENS	15.200,00
<b>01.03.05</b>	<b>CONTRIBUIÇÕES PARA A SEGURANÇA SOCIAL</b>	<b>440.541,00</b>
01.03.05.01	ASSISTÊNCIA NA DOENÇA DOS FUNCIONÁRIOS PÚBLICOS	65.000,00
<b>01.03.05.02</b>	<b>SEGURANÇA SOCIAL DO PESSOAL EM REGIME DE CONTRATO DE TRABALHO EM FUNÇÕES PÚBLICAS (RCTFP)</b>	<b>375.541,00</b>
01.03.05.02.01	CAIXA GERAL DE APOSENTAÇÕES	264.671,00
01.03.05.02.02	REGIME GERAL	110.870,00
<b>01.03.09</b>	<b>SEGUROS</b>	<b>28.830,00</b>
01.03.09.01	SEGUROS DE ACIDENTES NO TRABALHO E DOENÇAS PROFISSIONAIS	28.830,00
<b>02</b>	<b>AQUISIÇÃO DE BENS E SERVIÇOS</b>	<b>1.992.550,00</b>
<b>02.01</b>	<b>AQUISIÇÃO DE BENS</b>	<b>399.500,00</b>
02.01.01	MATÉRIAS-PRIMAS E SUBSIDIÁRIAS	20.000,00
<b>02.01.02</b>	<b>COMBUSTÍVEIS E LUBRIFICANTES</b>	<b>143.200,00</b>
02.01.02.01	GASOLINA	2.000,00
02.01.02.02	GASÓLEO	140.000,00
02.01.02.99	OUTROS	1.200,00
02.01.04	LIMPEZA E HIGIENE	10.000,00
02.01.05	ALIMENTAÇÃO- REFEIÇÕES CONFECCIONADAS	8.000,00
02.01.06	ALIMENTAÇÃO - GÉNEROS PARA CONFECCIONAR	93.300,00
02.01.07	VESTUÁRIO E ARTIGOS PESSOAIS	6.000,00
02.01.08	MATERIAL DE ESCRITÓRIO	13.500,00
02.01.09	PRODUTOS QUIMICOS E FARMACEUTICOS	18.000,00
02.01.10	PRODUTOS VENDIDOS NAS FARMÁCIAS	1.000,00
02.01.15	PRÉMIOS, CONDECORAÇÕES E OFERTAS	2.500,00
<b>02.01.17</b>	<b>FERRAMENTAS E UTENSÍLIOS</b>	<b>2.500,00</b>
02.01.17.01	FERRAMENTAS E UTENSÍLIOS-OUTROS	2.000,00
02.01.17.04	FERRAMENTAS E UTENSÍLIOS-FEIRA DA TERRA	500,00
02.01.18	LIVROS E DOCUMENTAÇÃO TÉCNICA	500,00

CLASSIFICAÇÃO ECONÓMICA	DESIGNAÇÃO	MONTANTE
02.01.19	ARTIGOS HONORÍFICOS E DE DECORAÇÃO	2.000,00
02.01.20	MATERIAL DE EDUCAÇÃO, CULTURA E RECREIO	15.000,00
<b>02.01.21</b>	<b>OUTROS BENS</b>	<b>64.000,00</b>
02.01.21.01	DIVERSOS	26.000,00
02.01.21.02	CPCJ	1.500,00
02.01.21.03	ACÇÃO SOCIAL	30.000,00
02.01.21.04	OUTROS BENS-FEIRA DA TERRA	1.500,00
02.01.21.05	OUTROS BENS-ANIMAÇÃO CULTURAL E RECREATIVA	5.000,00
<b>02.02</b>	<b>AQUISIÇÃO DE SERVIÇOS</b>	<b>1.593.050,00</b>
02.02.01	ENCARGOS DE INSTALAÇÕES	190.000,00
02.02.02	LIMPEZA E HIGIENE	270.000,00
02.02.03	CONSERVAÇÃO DE BENS	65.000,00
02.02.04	LOCAÇÃO DE EDIFÍCIOS	7.000,00
02.02.05	LOCAÇÃO DE MATERIAL DE INFORMÁTICA	7.205,00
02.02.09	COMUNICAÇÕES	45.000,00
02.02.10	TRANSPORTES	274.000,00
02.02.11	REPRESENTAÇÃO DOS SERVIÇOS	6.500,00
02.02.12	SEGUROS	67.270,00
02.02.13	DESLOCAÇÕES E ESTADAS	5.000,00
02.02.14	ESTUDOS, PARCERES, PROJECTOS E CONSULTADORIA	52.300,00
<b>02.02.15</b>	<b>FORMAÇÃO</b>	<b>4.000,00</b>
02.02.15.01	OUTROS	2.000,00
02.02.15.02	CPCJ	2.000,00
<b>02.02.16</b>	<b>SEMINÁRIOS, EXPOSIÇÕES E SIMILARES</b>	<b>30.000,00</b>
02.02.16.02	ANIMAÇÃO CULTURAL, RECREATIVA E DESPORTIVA	30.000,00
<b>02.02.17</b>	<b>PUBLICIDADE</b>	<b>25.000,00</b>
02.02.17.01	PUBLICIDADE-OUTROS	20.000,00
02.02.17.04	PUBLICIDADE-FEIRA DA TERRA	5.000,00
<b>02.02.18</b>	<b>VIGILÂNCIA E SEGURANÇA</b>	<b>17.891,00</b>
02.02.18.01	VIGILÂNCIA E SEGURANÇA-OUTROS	14.391,00
02.02.18.04	VIGILÂNCIA E SEGURANÇA-FEIRA DA TERRA	3.500,00
02.02.19	ASSISTÊNCIA TÉCNICA	51.530,00
02.02.20	OUTROS TRABALHOS ESPECIALIZADOS	113.854,00
02.02.24	ENCARGOS DE COBRANÇA DE RECEITAS	40.000,00
<b>02.02.25</b>	<b>OUTROS SERVIÇOS</b>	<b>321.500,00</b>
02.02.25.01	DIVERSOS	63.500,00
02.02.25.02	CPCJ	2.000,00
02.02.25.04	OUTROS SERVIÇOS-FEIRA DA TERRA	36.000,00
02.02.25.99	ILUMINAÇÃO PÚBLICA	220.000,00
<b>03</b>	<b>JUROS E OUTROS ENCARGOS</b>	<b>432.500,00</b>
<b>03.01</b>	<b>JUROS DA DÍVIDA PÚBLICA</b>	<b>406.000,00</b>
<b>03.01.03</b>	<b>SOCIEDADES FINANCEIRAS- BANCOS E OUTRAS INSTITUIÇÕES FINANCEIRAS</b>	<b>406.000,00</b>
03.01.03.02	EMPRÉSTIMOS DE MÉDIO E LONGO PRAZO	406.000,00
<b>03.03</b>	<b>JUROS DE LOCAÇÃO FINANCEIRA</b>	<b>1.500,00</b>
<b>03.03.05</b>	<b>MATERIAL DE TRANSPORTE</b>	<b>1.500,00</b>
03.03.05.01	MATERIAL DE TRANSPORTE	1.500,00
<b>03.05</b>	<b>OUTROS JUROS</b>	<b>25.000,00</b>
03.05.02	OUTROS	25.000,00
<b>04</b>	<b>TRANSFERÊNCIAS CORRENTES</b>	<b>313.975,00</b>
<b>04.03</b>	<b>ADMINISTRAÇÃO CENTRAL</b>	<b>8.000,00</b>
<b>04.03.05</b>	<b>SERVIÇOS E FUNDOS AUTÓNOMOS</b>	<b>8.000,00</b>
04.03.05.04	SERVIÇOS E FUNDOS AUTÓNOMOS - Outros	8.000,00
<b>04.05</b>	<b>ADMINISTRAÇÃO LOCAL</b>	<b>18.900,00</b>
<b>04.05.01</b>	<b>CONTINENTE</b>	<b>18.900,00</b>
04.05.01.02	FREGUESIAS	100,00
<b>04.05.01.04</b>	<b>ASSOCIAÇÕES DE MUNICÍPIOS</b>	<b>18.600,00</b>
04.05.01.04.01	ASSOCIAÇÃO DE MUNICÍPIOS PORTUGUESES	5.000,00
04.05.01.04.04	CIM AVE	13.500,00
04.05.01.04.06	AMAVE	100,00
04.05.01.07	ASSEMBLEIAS DISTRITAIS	100,00
04.05.01.99	OUTRAS	100,00
<b>04.07</b>	<b>INSTITUIÇÕES SEM FINS LUCRATIVOS</b>	<b>287.075,00</b>
<b>04.07.01</b>	<b>INSTITUIÇÕES SEM FINS LUCRATIVOS</b>	<b>287.075,00</b>



CLASSIFICAÇÃO ECONÓMICA	DESIGNAÇÃO	MONTANTE
04.07.01.01	ASSOCIAÇÃO HUMANITÁRIA DE BOMBEIROS VOLUNTÁRIOS DE MONDIM DE BASTO	40.000,00
04.07.01.02	MONDIM + SOCIAL	182.760,00
<b>04.07.01.03</b>	<b>ASSOCIATIVISMO DESPORTIVO</b>	<b>47.500,00</b>
04.07.01.03.01	RENDIMENTO SÉNIOR	20.000,00
04.07.01.03.02	RENDIMENTO FORMAÇÃO	27.500,00
04.07.01.04	ASSOCIATIVISMO CULTURAL/RECREATIVO/DESPORTIVO/SECTORIAL - INICIATIVAS REGULARES	2.600,00
04.07.01.05	ASSOCIATIVISMO CULTURAL/RECREATIVO/SECTORIAL - INICIATIVAS PONTUAIS	8.715,00
04.07.01.99	OUTROS	5.500,00
<b>05</b>	<b>SUBSÍDIOS</b>	<b>12.000,00</b>
<b>05.08</b>	<b>FAMILIAS:</b>	<b>12.000,00</b>
05.08.03	OUTRAS	12.000,00
<b>06</b>	<b>OUTRAS DESPESAS CORRENTES</b>	<b>4.500,00</b>
<b>06.02</b>	<b>DIVERSAS</b>	<b>4.500,00</b>
<b>06.02.03</b>	<b>OUTRAS</b>	<b>4.500,00</b>
06.02.03.01	RESTITUIÇÕES	3.000,00
06.02.03.04	INDEMINIZAÇÕES	1.500,00
	<b>DESPESAS DE CAPITAL</b>	<b>5.167.100,00</b>
<b>07</b>	<b>AQUISIÇÃO DE BENS DE CAPITAL</b>	<b>1.840.597,12</b>
<b>07.01</b>	<b>INVESTIMENTOS</b>	<b>1.808.597,12</b>
07.01.01	TERRENOS	10.100,00
<b>07.01.02</b>	<b>HABITAÇÕES</b>	<b>20.000,00</b>
07.01.02.03	REPARAÇÃO E BENEFICIAÇÃO	20.000,00
<b>07.01.03</b>	<b>EDIFÍCIOS</b>	<b>411.880,00</b>
07.01.03.01	INSTALAÇÕES DE SERVIÇOS	351.780,00
07.01.03.02	INSTALAÇÕES DESPORTIVAS E RECREATIVAS	60.000,00
07.01.03.03	MERCADOS E INSTALAÇÕES DE FISCALIZAÇÃO SANITARIA	100,00
<b>07.01.04</b>	<b>CONSTRUÇÕES DIVERSAS</b>	<b>1.010.142,12</b>
07.01.04.01	VIADUTOS, ARRUAMENTOS E OBRAS COMPLEMENTARES	329.700,00
07.01.04.02	SISTEMA DE DRENAGEM DE ÁGUAS RESIDUAIS	100,00
07.01.04.04	ILUMINAÇÃO PÚBLICA	15.000,00
07.01.04.05	PARQUES E JARDINS	2.500,00
07.01.04.06	INSTALAÇÕES DESPORTIVAS E RECREATIVAS	63.000,00
07.01.04.07	CAPTAÇÃO E DISTRIBUIÇÃO DE ÁGUAS	544.000,00
07.01.04.09	SINALIZAÇÃO E TRÂNSITO	40.000,00
07.01.04.12	CEMITÉRIOS	4.000,00
07.01.04.13	OUTROS	11.842,12
07.01.05	MELHORAMENTO FUNDIÁRIOS	141.600,00
07.01.07	EQUIPAMENTO DE INFORMÁTICA	5.000,00
07.01.08	SOFTWARE INFORMÁTICO	84.675,00
07.01.09	EQUIPAMENTO ADMINISTRATIVO	16.000,00
<b>07.01.10</b>	<b>EQUIPAMENTO BÁSICO</b>	<b>66.200,00</b>
07.01.10.02	OUTRO	66.200,00
07.01.11	FERRAMENTOS E UTENSÍLIOS	1.000,00
07.01.15	OUTROS INVESTIMENTOS	42.000,00
<b>07.02</b>	<b>LOCAÇÃO FINANCEIRA</b>	<b>32.000,00</b>
07.02.05	MATERIAL DE TRANSPORTE	32.000,00
<b>08</b>	<b>TRANSFERÊNCIAS DE CAPITAL</b>	<b>100.100,00</b>
<b>08.05</b>	<b>ADMINISTRAÇÃO LOCAL</b>	<b>100,00</b>
<b>08.05.01</b>	<b>CONTINENTE</b>	<b>100,00</b>
08.05.01.02	FREGUESIAS	100,00
<b>08.07</b>	<b>INSTITUIÇÕES SEM FINS LUCRATIVOS</b>	<b>60.000,00</b>
08.07.01	INSTITUIÇÕES SEM FINS LUCRATIVOS	60.000,00
<b>08.08</b>	<b>FAMILIAS</b>	<b>40.000,00</b>
<b>08.08.02</b>	<b>OUTROS</b>	<b>40.000,00</b>
08.08.02.01	BENEFICIAÇÃO DE HABITAÇÕES DEGRADADAS	40.000,00
<b>09</b>	<b>ACTIVOS FINANCEIROS</b>	<b>20.000,00</b>
09.08	UNIDADES DE PARTICIPAÇÃO	20.000,00
<b>10</b>	<b>PASSIVOS FINANCEIROS</b>	<b>3.206.402,88</b>
<b>10.06</b>	<b>EMPRESTIMOS A MÉDIO E LONGO PRAZOS</b>	<b>3.206.402,88</b>
10.06.03	SOCIEDADES FINANCEIRAS- BANCOS E OUTRAS INSTITUIÇÕES FINANCEIRAS	3.206.402,88
	<b>TOTAL GERAL DAS DESPESAS</b>	<b>10.706.605,00</b>

Em \_\_\_ de \_\_\_\_\_ de \_\_\_\_\_

Em \_\_\_ de \_\_\_\_\_ de \_\_\_\_\_

*[Handwritten signatures and scribbles in blue ink]*

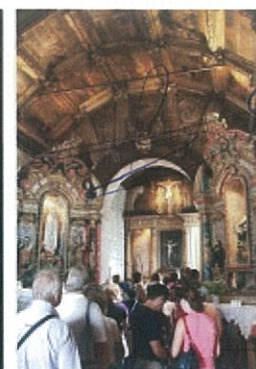
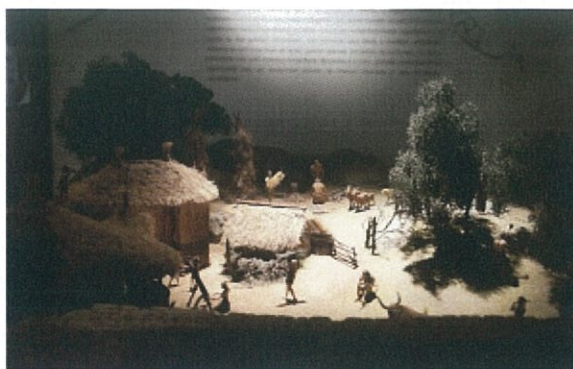
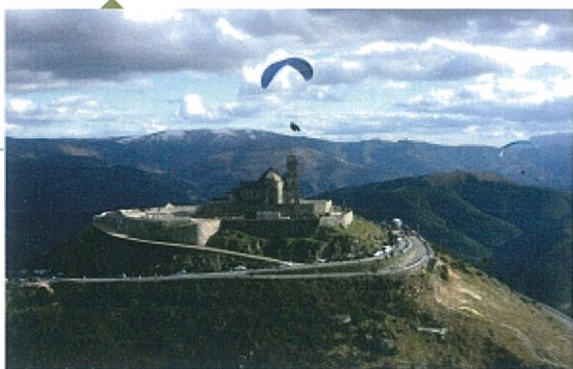

*B  
L  
B  
B*

**ORÇAMENTO  
DA  
DESPESA POR UNIDADE ORGÂNICA  
2013**

*João  
Luís  
Costa  
Lopes*



ENTIDADE MUNICÍPIO DE MONDIM DE BASTO	ORÇAMENTO DA DESPESA ( POR CLASSIFICAÇÃO ORGÂNICA/ECONÓMICA )	DOTAÇÕES INICIAIS DO ANO 2013
--	--	----------------------------------

PÁGINA : 1

CLASSIFICAÇÕES			MONTANTE	
CÓDIGOS	DESIGNAÇÃO	ORGÂNICA	ECONÓMICA	
ORGÂNICA	ECONÓMICA			
01	<b>ADMINISTRAÇÃO AUTARQUICA</b>	8.739.795,00		
01.01	ASSEMBLEIA MUNICIPAL	15.100,00		
	<b>D E S P E S A S C O R R E N T E S</b>			
01	<b>DESPESAS COM PESSOAL</b>		15.100,00	
01.02	<b>ABONOS VARIÁVEIS OU EVENTUAIS</b>		14.600,00	
01.02.13	<b>OUTROS SUPLEMENTOS E PRÉMIOS</b>		14.600,00	
01.02.13.02	OUTROS		14.600,00	
02	<b>AQUISIÇÃO DE BENS E SERVIÇOS</b>		500,00	
02.02	<b>AQUISIÇÃO DE SERVIÇOS</b>		500,00	
02.02.11	REPRESENTAÇÃO DOS SERVIÇOS		500,00	
01.03	CAMARA MUNICIPAL	8.724.695,00		
	<b>D E S P E S A S C O R R E N T E S</b>			
01	<b>DESPESAS COM PESSOAL</b>		4.356.645,00	
01.01	<b>REMUNERAÇÕES CERTAS E PERMANENTES</b>		2.769.380,00	
01.01.01	TITULARES DE ORGÃOS DE SOBERANIA E MEMBROS AUTÁRQUICOS		31.272,00	
01.01.04	<b>PESSOAL DOS QUADROS- Regime de Contrato Individual de Trabalho</b>		1.579.449,60	
01.01.04.01	PESSOAL EM FUNÇÕES		1.579.449,60	
01.01.06	<b>PESSOAL CONTRATADO A TERMO</b>		45.577,40	
01.01.06.01	PESSOAL EM FUNÇÕES		45.577,40	
01.01.07	PESSOAL EM REGIME DE TAREFA OU AVENÇA		20.000,00	
01.01.08	PESSOAL AGUARDANDO APOSENTAÇÃO		5.000,00	
01.01.09	PESSOAL EM QUALQUER OUTRA SITUAÇÃO		151.160,00	
01.01.10	<b>GRATIFICAÇÕES</b>		5.500,00	
01.01.10.01	MEMBROS DE ÓRGÃO AUTARQUICOS		5.500,00	
01.01.11	REPRESENTAÇÃO		28.345,00	
01.01.13	<b>SUBSÍDIO DE REFEIÇÃO</b>		160.655,00	
01.01.13.01	MEMBROS DOS ORGÃO AUTARQUICOS		1.975,00	
01.01.13.02	PESSOAL DOS QUADROS-REGIME DE CONTRATO INDIVIDUAL DE TRABALHO		135.000,00	
01.01.13.03	PESSOAL CONTRATADO A TERMO		5.920,00	
01.01.13.04	PESSOAL EM QUALQUER OUTRO TIPO DE SITUAÇÃO		17.760,00	
01.01.14	SUBSÍDIOS DE FÉRIAS E NATAL		210.000,00	
01.01.15	REMUNERAÇÕES POR DOENÇA E MATERNIDADE / PATERNIDADE		15.600,00	
01.02	<b>ABONOS VARIÁVEIS OU EVENTUAIS</b>		4.750,00	
01.02.02	HORAS EXTRAORDINÁRIAS		1.500,00	
01.02.04	AJUDAS DE CUSTO		1.000,00	
01.02.05	ABONO PARA FALHAS		2.250,00	
01.03	<b>SEGURANÇA SOCIAL</b>		512.071,00	
01.03.01	ENCARGOS COM A SAÚDE		27.000,00	
01.03.02	OUTROS ENCARGOS COM A SAÚDE		500,00	
01.03.03	SUBSÍDIO FAMILIAR A CRIANÇAS E JOVENS		15.200,00	
01.03.05	<b>CONTRIBUIÇÕES PARA A SEGURANÇA SOCIAL</b>		440.541,00	
01.03.05.01	ASSISTÊNCIA NA DOENÇA DOS FUNCIONÁRIOS PÚBLICOS		65.000,00	
01.03.05.02	<b>SEGURANÇA SOCIAL DO PESSOAL EM REGIME DE CONTRATO DE TRABALHO EM FUNÇÕES PÚBLICAS(RCTFP)</b>		375.541,00	
01.03.05.02.01	CAIXA GERAL DE APOSENTAÇÕES		264.671,00	
01.03.05.02.02	REGIME GERAL		110.870,00	
01.03.09	<b>SEGUROS</b>		28.830,00	
01.03.09.01	SEGUROS DE ACIDENTES NO TRABALHO E DOENÇAS PROFISSIONAIS		28.830,00	
02	<b>AQUISIÇÃO DE BENS E SERVIÇOS</b>		1.007.050,00	
02.01	<b>AQUISIÇÃO DE BENS</b>		56.000,00	
02.01.04	LIMPEZA E HIGIENE		10.000,00	
02.01.05	ALIMENTAÇÃO- REFEIÇÕES CONFECCIONADAS		8.000,00	
02.01.07	VESTUÁRIO E ARTIGOS PESSOAIS		6.000,00	
02.01.08	MATERIAL DE ESCRITÓRIO		12.000,00	
02.01.10	PRODUTOS VENDIDOS NAS FARMÁCIAS		1.000,00	
02.01.15	PRÉMIOS, CONDECORAÇÕES E OFERTAS		2.500,00	

CLASSIFICAÇÕES			MONTANTE	
ORGÂNICA	CÓDIGOS ECONÓMICA	DESIGNAÇÃO	ORGÂNICA	ECONÓMICA
03	02.01	AQUISIÇÃO DE BENS		500,00
	02.01.21	OUTROS BENS		500,00
	02.01.21.01	DIVERSOS		500,00
		GABINETE JURÍDICA, CONTENCIOSO E NOTARIADO	4.500,00	
		<b>DESPESAS CORRENTES</b>		4.500,00
	02	AQUISIÇÃO DE BENS E SERVIÇOS		4.500,00
	02.01	AQUISIÇÃO DE BENS		500,00
	02.01.21	OUTROS BENS		500,00
	02.01.21.01	DIVERSOS		500,00
	02.02	AQUISIÇÃO DE SERVIÇOS		4.000,00
02.02.25	OUTROS SERVIÇOS		4.000,00	
02.02.25.01	DIVERSOS		4.000,00	
07		DIVISÃO DE PLANEAMENTO E GESTÃO URBANA	1.000,00	
		<b>DESPESAS CORRENTES</b>		1.000,00
	02	AQUISIÇÃO DE BENS E SERVIÇOS		1.000,00
	02.01	AQUISIÇÃO DE BENS		500,00
	02.01.21	OUTROS BENS		500,00
	02.01.21.01	DIVERSOS		500,00
	02.02	AQUISIÇÃO DE SERVIÇOS		500,00
	02.02.25	OUTROS SERVIÇOS		500,00
	02.02.25.01	DIVERSOS		500,00
	08		DIV. DE ADMINISTRAÇÃO E CONSERVAÇÃO DO TERRITÓRIO	1.312.150,00
		<b>DESPESAS CORRENTES</b>		514.200,00
02		AQUISIÇÃO DE BENS E SERVIÇOS		514.200,00
02.01		AQUISIÇÃO DE BENS		119.200,00
02.01.01		MATÉRIAS-PRIMAS E SUBSIDIÁRIAS		20.000,00
02.01.02		COMBUSTÍVEIS E LUBRIFICANTES		66.200,00
02.01.02.01		GASOLINA		2.000,00
02.01.02.02		GASÓLEO		63.000,00
02.01.02.99		OUTROS		1.200,00
02.01.09		PRODUTOS QUÍMICOS E FARMACÊUTICOS		18.000,00
02.01.21	OUTROS BENS		15.000,00	
02.01.21.01	DIVERSOS		15.000,00	
02.02	AQUISIÇÃO DE SERVIÇOS		395.000,00	
02.02.01	ENCARGOS DE INSTALAÇÕES		50.000,00	
02.02.02	LIMPEZA E HIGIENE		270.000,00	
02.02.03	CONSERVAÇÃO DE BENS		60.000,00	
02.02.25	OUTROS SERVIÇOS		15.000,00	
02.02.25.01	DIVERSOS		15.000,00	
	<b>DESPESAS DE CAPITAL</b>		797.950,00	
07	AQUISIÇÃO DE BENS DE CAPITAL		797.950,00	
07.01	INVESTIMENTOS		797.950,00	
07.01.01	TERRENOS		10.100,00	
07.01.04	CONSTRUÇÕES DIVERSAS		772.750,00	
07.01.04.01	VIADUTOS, ARRUAMENTOS E OBRAS COMPLEMENTARES		211.150,00	
07.01.04.02	SISTEMA DE DRENAGEM DE ÁGUAS RESIDUAIS		100,00	
07.01.04.05	PARQUES E JARDINS		2.500,00	
07.01.04.07	CAPTAÇÃO E DISTRIBUIÇÃO DE ÁGUAS		534.000,00	
07.01.04.09	SINALIZAÇÃO E TRÂNSITO		25.000,00	
07.01.10	EQUIPAMENTO BÁSICO		5.100,00	
07.01.10.02	OUTRO		5.100,00	
07.01.15	OUTROS INVESTIMENTOS		10.000,00	
09		GAB. DESENVOL., MODERNIZAÇÃO E SUSTENTABILIDADE	7.100,00	
		<b>DESPESAS CORRENTES</b>		7.000,00
	02	AQUISIÇÃO DE BENS E SERVIÇOS		7.000,00
	02.01	AQUISIÇÃO DE BENS		6.000,00
	02.01.06	ALIMENTAÇÃO - GÊNEROS PARA CONFECCIONAR		2.500,00
	02.01.08	MATERIAL DE ESCRITÓRIO		1.500,00
	02.01.21	OUTROS BENS		2.000,00
	02.01.21.01	DIVERSOS		2.000,00
	02.02	AQUISIÇÃO DE SERVIÇOS		1.000,00
	02.02.25	OUTROS SERVIÇOS		1.000,00
02.02.25.01	DIVERSOS		1.000,00	

C L A S S I F I C A Ç Õ E S			M O N T A N T E	
ORGÂNICA	CÓDIGOS ECONÓMICA	D E S I G N A Ç Ã O	ORGÂNICA	ECONÓMICA
	04.07.01.01	ASSOCIAÇÃO HUMANITÁRIA DE BOMBEIROS VOLUNTÁRIOS DE MONDIM DE BASTO		40.000,00
	<b>04.07.01.03</b>	<b>ASSOCIATIVISMO DESPORTIVO</b>		<b>47.500,00</b>
	04.07.01.03.01	RENDIMENTO SÉNIOR		20.000,00
	04.07.01.03.02	RENDIMENTO FORMAÇÃO		27.500,00
	04.07.01.04	ASSOCIATIVISMO CULTURAL/RECREATIVO/DESPORTIVO/SECTORIAL - INICIATIVAS REGULARES		2.600,00
	04.07.01.05	ASSOCIATIVISMO CULTURAL/RECREATIVO/SECTORIAL - INICIATIVAS PONTUAIS		8.715,00
	04.07.01.99	OUTROS		5.500,00
	<b>05</b>	<b>SUBSÍDIOS</b>		<b>12.000,00</b>
	<b>05.08</b>	<b>FAMILIAS:</b>		<b>12.000,00</b>
	05.08.03	OUTRAS		12.000,00
	<b>06</b>	<b>OUTRAS DESPESAS CORRENTES</b>		<b>4.500,00</b>
	<b>06.02</b>	<b>DIVERSAS</b>		<b>4.500,00</b>
	<b>06.02.03</b>	<b>OUTRAS</b>		<b>4.500,00</b>
	06.02.03.01	RESTITUIÇÕES		3.000,00
	06.02.03.04	INDEMINIZAÇÕES		1.500,00
		<b>D E S P E S A S D E C A P I T A L</b>		<b>4.368.050,00</b>
	<b>07</b>	<b>AQUISIÇÃO DE BENS DE CAPITAL</b>		<b>1.041.547,12</b>
	<b>07.01</b>	<b>INVESTIMENTOS</b>		<b>1.009.547,12</b>
	<b>07.01.02</b>	<b>HABITAÇÕES</b>		<b>20.000,00</b>
	07.01.02.03	REPARAÇÃO E BENEFICIAÇÃO		20.000,00
	<b>07.01.03</b>	<b>EDIFÍCIOS</b>		<b>411.780,00</b>
	07.01.03.01	INSTALAÇÕES DE SERVIÇOS		351.680,00
	07.01.03.02	INSTALAÇÕES DESPORTIVAS E RECREATIVAS		60.000,00
	07.01.03.03	MERCADOS E INSTALAÇÕES DE FISCALIZAÇÃO SANITARIA		100,00
	<b>07.01.04</b>	<b>CONSTRUÇÕES DIVERSAS</b>		<b>237.392,12</b>
	07.01.04.01	VIADUTOS, ARRUAMENTOS E OBRAS COMPLEMENTARES		118.550,00
	07.01.04.04	ILUMINAÇÃO PÚBLICA		15.000,00
	07.01.04.06	INSTALAÇÕES DESPORTIVAS E RECREATIVAS		63.000,00
	07.01.04.07	CAPTAÇÃO E DISTRIBUIÇÃO DE ÁGUAS		10.000,00
	07.01.04.09	SINALIZAÇÃO E TRÂNSITO		15.000,00
	07.01.04.12	CEMITÉRIOS		4.000,00
	07.01.04.13	OUTROS		11.842,12
	07.01.05	MELHORAMENTO FUNDIÁRIOS		141.600,00
	07.01.07	EQUIPAMENTO DE INFORMÁTICA		5.000,00
	07.01.08	SOFTWARE INFORMÁTICO		84.675,00
	07.01.09	EQUIPAMENTO ADMINISTRATIVO		16.000,00
	<b>07.01.10</b>	<b>EQUIPAMENTO BÁSICO</b>		<b>60.100,00</b>
	07.01.10.02	OUTRO		60.100,00
	07.01.11	FERRAMENTOS E UTENSÍLIOS		1.000,00
	07.01.15	OUTROS INVESTIMENTOS		32.000,00
	<b>07.02</b>	<b>LOCAÇÃO FINANCEIRA</b>		<b>32.000,00</b>
	07.02.05	MATERIAL DE TRANSPORTE		32.000,00
	<b>08</b>	<b>TRANSFERÊNCIAS DE CAPITAL</b>		<b>100.100,00</b>
	<b>08.05</b>	<b>ADMINISTRAÇÃO LOCAL</b>		<b>100,00</b>
	<b>08.05.01</b>	<b>CONTINENTE</b>		<b>100,00</b>
	08.05.01.02	FREGUESIAS		100,00
	<b>08.07</b>	<b>INSTITUIÇÕES SEM FINS LUCRATIVOS</b>		<b>60.000,00</b>
	08.07.01	INSTITUIÇÕES SEM FINS LUCRATIVOS		60.000,00
	<b>08.08</b>	<b>FAMILIAS</b>		<b>40.000,00</b>
	<b>08.08.02</b>	<b>OUTROS</b>		<b>40.000,00</b>
	08.08.02.01	BENEFICIAÇÃO DE HABITAÇÕES DEGRADADAS		40.000,00
	<b>09</b>	<b>ACTIVOS FINANCEIROS</b>		<b>20.000,00</b>
	09.08	UNIDADES DE PARTICIPAÇÃO		20.000,00
	<b>10</b>	<b>PASSIVOS FINANCEIROS</b>		<b>3.206.402,88</b>
	<b>10.06</b>	<b>EMPRÉSTIMOS A MÉDIO E LONGO PRAZOS</b>		<b>3.206.402,88</b>
	10.06.03	SOCIEDADES FINANCEIRAS- BANCOS E OUTRAS INSTITUIÇÕES FINANCEIRAS		3.206.402,88
02		DIVISÃO ADMINISTRATIVA E FINANCEIRA	500,00	
		<b>D E S P E S A S C O R R E N T E S</b>		<b>500,00</b>
	<b>02</b>	<b>AQUISIÇÃO DE BENS E SERVIÇOS</b>		<b>500,00</b>

C L A S S I F I C A Ç Õ E S		M O N T A N T E	
ORGÂNICA	ECONÓMICA	DESIGNAÇÃO	
ORGÂNICA	ECONÓMICA	ORGÂNICA	ECONÓMICA
	<b>02.01.17</b>	<b>FERRAMENTAS E UTENSÍLIOS</b>	<b>2.500,00</b>
	02.01.17.01	FERRAMENTAS E UTENSÍLIOS-OUTROS	2.000,00
	02.01.17.04	FERRAMENTAS E UTENSÍLIOS-FEIRA DA TERRA	500,00
	02.01.18	LIVROS E DOCUMENTAÇÃO TÉCNICA	500,00
	02.01.19	ARTIGOS HONORÍFICOS E DE DECORAÇÃO	2.000,00
	<b>02.01.21</b>	<b>OUTROS BENS</b>	<b>11.500,00</b>
	02.01.21.01	DIVERSOS	5.000,00
	02.01.21.04	OUTROS BENS-FEIRA DA TERRA	1.500,00
	02.01.21.05	OUTROS BENS-ANIMAÇÃO CULTURAL E RECREATIVA	5.000,00
	<b>02.02</b>	<b>AQUISIÇÃO DE SERVIÇOS</b>	<b>951.050,00</b>
	02.02.01	ENCARGOS DE INSTALAÇÕES	140.000,00
	02.02.03	CONSERVAÇÃO DE BENS	5.000,00
	02.02.04	LOCAÇÃO DE EDIFÍCIOS	7.000,00
	02.02.05	LOCAÇÃO DE MATERIAL DE INFORMÁTICA	7.205,00
	02.02.09	COMUNICAÇÕES	45.000,00
	02.02.10	TRANSPORTES	40.000,00
	02.02.11	REPRESENTAÇÃO DOS SERVIÇOS	6.000,00
	02.02.12	SEGUROS	67.270,00
	02.02.13	DESLOCAÇÕES E ESTADAS	5.000,00
	02.02.14	ESTUDOS, PARCERES, PROJECTOS E CONSULTADORIA	52.300,00
	<b>02.02.15</b>	<b>FORMAÇÃO</b>	<b>2.000,00</b>
	02.02.15.01	OUTROS	2.000,00
	<b>02.02.16</b>	<b>SEMINÁRIOS, EXPOSIÇÕES E SIMILARES</b>	<b>30.000,00</b>
	02.02.16.02	ANIMAÇÃO CULTURAL, RECREATIVA E DESPORTIVA	30.000,00
	<b>02.02.17</b>	<b>PUBLICIDADE</b>	<b>25.000,00</b>
	02.02.17.01	PUBLICIDADE-OUTROS	20.000,00
	02.02.17.04	PUBLICIDADE-FEIRA DA TERRA	5.000,00
	<b>02.02.18</b>	<b>VIGILÂNCIA E SEGURANÇA</b>	<b>17.891,00</b>
	02.02.18.01	VIGILÂNCIA E SEGURANÇA-OUTROS	14.391,00
	02.02.18.04	VIGILÂNCIA E SEGURANÇA-FEIRA DA TERRA	3.500,00
	02.02.19	ASSISTÊNCIA TÉCNICA	51.530,00
	02.02.20	OUTROS TRABALHOS ESPECIALIZADOS	113.854,00
	02.02.24	ENCARGOS DE COBRANÇA DE RECEITAS	40.000,00
	<b>02.02.25</b>	<b>OUTROS SERVIÇOS</b>	<b>296.000,00</b>
	02.02.25.01	DIVERSOS	40.000,00
	02.02.25.04	OUTROS SERVIÇOS-FEIRA DA TERRA	36.000,00
	02.02.25.99	ILUMINAÇÃO PÚBLICA	220.000,00
	<b>03</b>	<b>JUROS E OUTROS ENCARGOS</b>	<b>432.500,00</b>
	<b>03.01</b>	<b>JUROS DA DÍVIDA PÚBLICA</b>	<b>406.000,00</b>
	<b>03.01.03</b>	<b>SOCIEDADES FINANCEIRAS- BANCOS E OUTRAS INSTITUIÇÕES FINANCEIRAS</b>	<b>406.000,00</b>
	03.01.03.02	EMPRÉSTIMOS DE MÉDIO E LONGO PRAZO	406.000,00
	<b>03.03</b>	<b>JUROS DE LOCAÇÃO FINANCEIRA</b>	<b>1.500,00</b>
	<b>03.03.05</b>	<b>MATERIAL DE TRANSPORTE</b>	<b>1.500,00</b>
	03.03.05.01	MATERIAL DE TRANSPORTE	1.500,00
	<b>03.05</b>	<b>OUTROS JUROS</b>	<b>25.000,00</b>
	03.05.02	OUTROS	25.000,00
	<b>04</b>	<b>TRANSFERÊNCIAS CORRENTES</b>	<b>131.215,00</b>
	<b>04.03</b>	<b>ADMINISTRAÇÃO CENTRAL</b>	<b>8.000,00</b>
	<b>04.03.05</b>	<b>SERVIÇOS E FUNDOS AUTÓNOMOS</b>	<b>8.000,00</b>
	04.03.05.04	SERVIÇOS E FUNDOS AUTÓNOMOS - Outros	8.000,00
	<b>04.05</b>	<b>ADMINISTRAÇÃO LOCAL</b>	<b>18.900,00</b>
	<b>04.05.01</b>	<b>CONTINENTE</b>	<b>18.900,00</b>
	04.05.01.02	FREGUESIAS	100,00
	<b>04.05.01.04</b>	<b>ASSOCIAÇÕES DE MUNICÍPIOS</b>	<b>18.600,00</b>
	04.05.01.04.01	ASSOCIAÇÃO DE MUNICÍPIOS PORTUGUESES	5.000,00
	04.05.01.04.04	CIM AVE	13.500,00
	04.05.01.04.06	AMAVE	100,00
	04.05.01.07	ASSEMBLEIAS DISTRITAIS	100,00
	04.05.01.99	OUTRAS	100,00
	<b>04.07</b>	<b>INSTITUIÇÕES SEM FINS LUCRATIVOS</b>	<b>104.315,00</b>
	<b>04.07.01</b>	<b>INSTITUIÇÕES SEM FINS LUCRATIVOS</b>	<b>104.315,00</b>

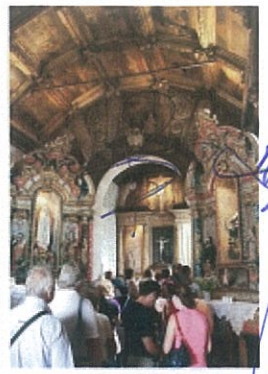
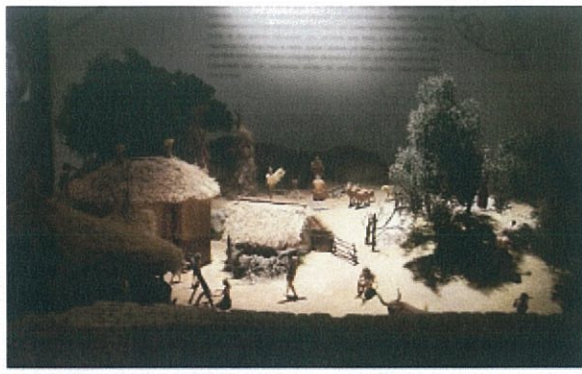
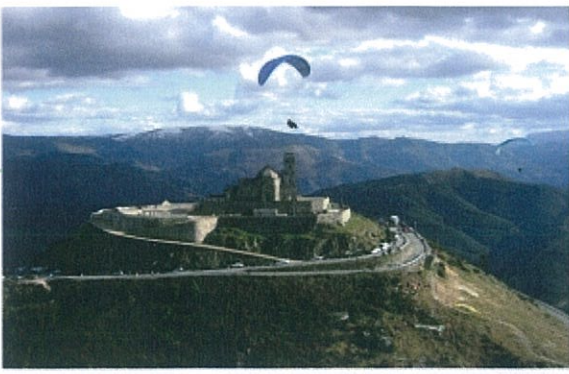

*Handwritten notes in blue ink, including the number '15' and some illegible text.*

**PLANO PLURIANUAL  
de  
INVESTIMENTOS  
2013**

*Handwritten signature in blue ink.*





*Juarez*

CLASSIFICAÇÕES			MONTANTE	
ORGÂNICA	CÓDIGOS ECONÓMICA	DESIGNAÇÃO	ORGÂNICA	ECONÓMICA
10		<b>DESPESAS DE CAPITAL</b>		100,00
	07	AQUISIÇÃO DE BENS DE CAPITAL		100,00
	07.01	INVESTIMENTOS		100,00
	07.01.03	EDIFÍCIOS		100,00
	07.01.03.01	INSTALAÇÕES DE SERVIÇOS		100,00
		DIV. EDUCAÇÃO, ACÇÃO SOCIAL, CULTURA E DESPORTO	641.560,00	
		<b>DESPESAS CORRENTES</b>		640.560,00
	02	AQUISIÇÃO DE BENS E SERVIÇOS		457.800,00
	02.01	AQUISIÇÃO DE BENS		216.800,00
	02.01.02	COMBUSTÍVEIS E LUBRIFICANTES		77.000,00
	02.01.02.02	GASÓLEO		77.000,00
	02.01.06	ALIMENTAÇÃO - GÉNEROS PARA CONFECCIONAR		90.800,00
	02.01.20	MATERIAL DE EDUCAÇÃO, CULTURA E RECREIO		15.000,00
	02.01.21	OUTROS BENS		34.000,00
	02.01.21.01	DIVERSOS		2.500,00
	02.01.21.02	CPCJ		1.500,00
	02.01.21.03	ACÇÃO SOCIAL		30.000,00
	02.02	AQUISIÇÃO DE SERVIÇOS		241.000,00
	02.02.10	TRANSPORTES		234.000,00
	02.02.15	FORMAÇÃO		2.000,00
	02.02.15.02	CPCJ		2.000,00
	02.02.25	OUTROS SERVIÇOS		5.000,00
	02.02.25.01	DIVERSOS		3.000,00
	02.02.25.02	CPCJ		2.000,00
	04	TRANSFERÊNCIAS CORRENTES		182.760,00
	04.07	INSTITUIÇÕES SEM FINS LUCRATIVOS		182.760,00
	04.07.01	INSTITUIÇÕES SEM FINS LUCRATIVOS		182.760,00
	04.07.01.02	MONDIM + SOCIAL		182.760,00
	<b>DESPESAS DE CAPITAL</b>		1.000,00	
07	AQUISIÇÃO DE BENS DE CAPITAL		1.000,00	
07.01	INVESTIMENTOS		1.000,00	
07.01.10	EQUIPAMENTO BÁSICO		1.000,00	
07.01.10.02	OUTRO		1.000,00	
TOTAL GERAL DAS DESPESAS				10.706.605,00

*[Handwritten signatures and initials]*

Em \_\_\_\_ de \_\_\_\_\_ de \_\_\_\_

---

Em \_\_\_\_ de \_\_\_\_\_ de \_\_\_\_

---

ENTIDADE  MUNICÍPIO DE MONDIM DE BASTO	RESUMO DO PLANO PLURIANUAL DE INVESTIMENTOS	DOTAÇÕES INICIAIS DO ANO 2013
--	---	----------------------------------

PÁGINA : 1

OBJECTIVO	DESCRIÇÃO	REALIZADO		DESPESAS (PREVISÃO)							TOTAL PREVISTO	
		PAGAM. ATÉ 1-OUT-2012	PAGAM. PREV DE OUT-DEZ	ANO EM CURSO (FINANCIAMENTO)			ANOS SEGUINTE					
				TOTAL	DEFINIDO	NÃO DEFIN	2014	2015	2016	OUTROS		
1.	<b>Funções gerais</b>			<b>192.675,00</b>	<b>192.675,00</b>							<b>192.675,00</b>
1.1.	Serviços gerais de administração pública			192.675,00	192.675,00							192.675,00
1.1.1.	Administração geral			192.675,00	192.675,00							192.675,00
2.	<b>Funções sociais</b>			<b>1.220.022,12</b>	<b>1.220.022,12</b>							<b>1.220.022,12</b>
2.3.	Segurança e acção sociais			154.222,12	154.222,12							154.222,12
2.3.2.	Acção social			154.222,12	154.222,12							154.222,12
2.4.	Habituação e serviços colectivos			790.500,00	790.500,00							790.500,00
2.4.1.	Habituação			216.800,00	216.800,00							216.800,00
2.4.3.	Saneamento			9.200,00	9.200,00							9.200,00
2.4.4.	Abastecimento de Água			554.000,00	554.000,00							554.000,00
2.4.6.	Protecção do meio ambiente e conservação da nature			10.500,00	10.500,00							10.500,00
2.5.	Serviços culturais, recreativos e religiosos			275.300,00	275.300,00							275.300,00
2.5.1.	Cultura			275.300,00	275.300,00							275.300,00
3.	<b>Funções económicas</b>			<b>427.900,00</b>	<b>427.900,00</b>		<b>28.000,00</b>					<b>455.900,00</b>
3.3.	Transportes e comunicações			391.300,00	391.300,00		28.000,00					419.300,00
3.3.1.	Transportes rodoviários			391.300,00	391.300,00		28.000,00					419.300,00
3.4.	Comércio e turismo			100,00	100,00							100,00
3.4.1.	Mercados e feiras			100,00	100,00							100,00
3.5.	Outras funções económicas			36.500,00	36.500,00							36.500,00
TOTAL GERAL .....				1.840.597,12	1.840.597,12		28.000,00					1.868.597,12

OBJECTIVO	CÓDIGO DA CLASSIFIC. ECONOMICA	CÓDIGO/ANO/NUMERO DO PROJ. AÇÃO	DESCRIÇÃO	FORMA DE REALIZAÇÃO	FONTE DE FINANCIAMENTO		RESPON SÁVEL	DATAS		REALIZADO	DESPESAS DE INVESTIMENTO (PREVISÃO)				TOTAL PREVISTO		
					AC	AA		FC	EX		INICIO	FIM	ANOS SEQUINTES			TOTAL	
													2014	2015			2016
								PAGAM. ATÉ 1-OUT-2012	ANO EM CURSO (FINANCIAMENTO)			ANO EM CURSO (FINANCIAMENTO)					
1.			Funções gerais														
1.1.			Serviços gerais de administração pública														
1.1.1.			Administração geral														
1.1.1.1.	10	2011	Administração Geral Municipal														
1.1.1.1.	1001	2011	Edifícios														
1.1.1.1.	100101	2011	Serviços Municipais														
1.1.1.1.	100102	2011	Beneficiação de Edifícios Municipais	OUTRA													
1.1.1.1.	1002	2011	Equipamentos														
1.1.1.1.	100201	2011	Serviços Municipais														
1.1.1.1.	10020101	2011	Software Informático	OUTRA													
1.1.1.1.	10020101	2011	Software Informático	OUTRA													
1.1.1.1.	10020103	2011	Mobiliário de Escritório	OUTRA													
1.1.1.1.	10020104	2011	Hardware Informático	OUTRA													
1.1.1.1.	10020105	2011	Balção Único - Software	OUTRA													
1.1.1.1.	10020111	2011	Barreiras Anti-Motim	OUTRA													
1.1.1.1.	10020114	2011	Fibra Óptica	OUTRA													
1.1.1.1.	10	2012	Administração Geral Municipal														
1.1.1.1.	1002	2012	Equipamentos														
1.1.1.1.	100201	2012	Serviços Municipais														
1.1.1.1.	10020115	2012	Equipamento de Assistência	OUTRA													
1.1.1.1.	10020116	2012	Beneficiação de Equipamentos Municipais	OUTRA													
2.			Funções sociais														
2.3.			Segurança e acção sociais														
2.3.2.			Ação social														
2.3.2.1.	11	2012	Ação Social														
2.3.2.2.	1101	2012	Ação Social														
											192.675,00	192.675,00	192.675,00	192.675,00	192.675,00	192.675,00	192.675,00
											1.220.022,12	1.220.022,12	1.220.022,12	1.220.022,12	1.220.022,12	1.220.022,12	1.220.022,12
											154.222,12	154.222,12	154.222,12	154.222,12	154.222,12	154.222,12	154.222,12
											154.222,12	154.222,12	154.222,12	154.222,12	154.222,12	154.222,12	154.222,12
											2.642,12	2.642,12	2.642,12	2.642,12	2.642,12	2.642,12	2.642,12
											2.642,12	2.642,12	2.642,12	2.642,12	2.642,12	2.642,12	2.642,12
											20.000,00	20.000,00	20.000,00	20.000,00	20.000,00	20.000,00	20.000,00
											26.000,00	26.000,00	26.000,00	26.000,00	26.000,00	26.000,00	26.000,00
											26.000,00	26.000,00	26.000,00	26.000,00	26.000,00	26.000,00	26.000,00
											6.000,00	6.000,00	6.000,00	6.000,00	6.000,00	6.000,00	6.000,00
											32.000,00	32.000,00	32.000,00	32.000,00	32.000,00	32.000,00	32.000,00
											5.000,00	5.000,00	5.000,00	5.000,00	5.000,00	5.000,00	5.000,00
											42.000,00	42.000,00	42.000,00	42.000,00	42.000,00	42.000,00	42.000,00
											5.000,00	5.000,00	5.000,00	5.000,00	5.000,00	5.000,00	5.000,00
											10.000,00	10.000,00	10.000,00	10.000,00	10.000,00	10.000,00	10.000,00
											5.000,00	5.000,00	5.000,00	5.000,00	5.000,00	5.000,00	5.000,00
											42.000,00	42.000,00	42.000,00	42.000,00	42.000,00	42.000,00	42.000,00
											5.000,00	5.000,00	5.000,00	5.000,00	5.000,00	5.000,00	5.000,00
											32.000,00	32.000,00	32.000,00	32.000,00	32.000,00	32.000,00	32.000,00
											26.000,00	26.000,00	26.000,00	26.000,00	26.000,00	26.000,00	26.000,00
											26.000,00	26.000,00	26.000,00	26.000,00	26.000,00	26.000,00	26.000,00
											6.000,00	6.000,00	6.000,00	6.000,00	6.000,00	6.000,00	6.000,00
											20.000,00	20.000,00	20.000,00	20.000,00	20.000,00	20.000,00	20.000,00
											1.220.022,12	1.220.022,12	1.220.022,12	1.220.022,12	1.220.022,12	1.220.022,12	1.220.022,12
											154.222,12	154.222,12	154.222,12	154.222,12	154.222,12	154.222,12	154.222,12
											154.222,12	154.222,12	154.222,12	154.222,12	154.222,12	154.222,12	154.222,12
											2.642,12	2.642,12	2.642,12	2.642,12	2.642,12	2.642,12	2.642,12
											2.642,12	2.642,12	2.642,12	2.642,12	2.642,12	2.642,12	2.642,12
											192.675,00	192.675,00	192.675,00	192.675,00	192.675,00	192.675,00	192.675,00
											A TRANSPORTAR ...						

OBJECTIVO	CÓDIGO DA CLASSIFIC. ECONÓMICA	CÓDIGO/ANO/NUMERO DO PROJ. ACÇÃO	DESCRIÇÃO	FORMA DE REALIZAÇÃO	FONTE DE FINANCIAMENTO			RESPON SÁVEL	DATAS		REALIZADO	DESPESAS DE INVESTIMENTO (PREVISÃO)					TOTAL PREVISTO	
					AC	AA	FC		EX	INICIO		FIM	ANOS SEQUITES			TOTAL		
													ANO EM CURSO (FINANCIAMENTO)	2014	2015			2016
A TRANSPORTAR ...											TOTAL DEFINIDO	NÃO DEFIN	2014	2015	2016	OUTROS	TOTAL	
2.3.2.	0103/07010413	11010101/2012/6	Criação de Horta Comunitária	OUTRA				Execut ivo Camará rio	2012/01/01	2013/12/31	0	192.675,00	192.675,00					192.675,00
2.3.2.	0103/070111	11010103/2012/8	Equipamentos Oficina Móvel	OUTRA				Execut ivo Camará rio	2012/01/01	2013/12/31	0	1.000,00	1.000,00					1.000,00
2.3.2.	12	2012	Ação Social									151.580,00	151.580,00					151.580,00
2.3.2.	1201	2012	Equipamento									151.580,00	151.580,00					151.580,00
2.3.2.	0103/07010301	12010101/2012/14	Centro Comunitário Atei	EMPREGADA				75,0 Execut ivo Camará rio	2012/04/01	2013/12/31	2	151.580,00	151.580,00					151.580,00
2.4.			Habitação e serviços colectivos									790.500,00	790.500,00					790.500,00
2.4.1.			Habitação									216.800,00	216.800,00					216.800,00
2.4.1.1.		03	Habitação e Urbanização									181.600,00	181.600,00					181.600,00
2.4.1.1.		0301	Planeamento Urbanístico, Iluminação Pública e Urbanização									181.600,00	181.600,00					181.600,00
2.4.1.1.	0103/070105	03010101/2011/4	Elaboração da revisão do Plano Director Municipal do Concelho de Mondim de Basto	OUTRA				Execut ivo Camará rio	2003/01/01	2013/12/31	3	24.000,00	24.000,00					24.000,00
2.4.1.1.	0103/070105	03010106/2011/6	Projectos para diversas infraestruturas municipais	OUTRA				Execut ivo Camará rio	2003/01/01	2013/12/31	3	117.600,00	117.600,00					117.600,00
2.4.1.1.	0103/07010494	03010201/2011/24	Ampliação da Rede de Iluminação Pública do Município	OUTRA				Execut ivo Camará rio	2011/01/01	2013/12/31	0	15.000,00	15.000,00					15.000,00
2.4.1.1.	08/07010409	03010305/2011/57	Sinalização Informativa Horizontal e Vertical	OUTRA				Execut ivo Camará rio	2011/01/01	2013/12/31	0	25.000,00	25.000,00					25.000,00
2.4.1.1.		03	Habitação e Urbanização									35.200,00	35.200,00					35.200,00
2.4.1.1.		0301	Planeamento Urbanístico, Iluminação Pública									15.200,00	15.200,00					15.200,00
2.4.1.1.	0103/07010409	03010306/2012/5	Toponímia da Vila	OUTRA				Execut ivo Camará rio	2012/01/01	2013/12/23		15.000,00	15.000,00					15.000,00
2.4.1.1.	0103/07010413	03010307/2012/10	Regeneração - Centros Cívicos					Execut ivo Camará rio	2012/10/02	2013/12/31		100,00	100,00					100,00
2.4.1.1.	0103/07010413	03010308/2012/13	Qualificação de Espaços Públicos da Vila de Mondim de Basto - 2ª Fase	EMPREGADA				Execut ivo Camará rio	2012/10/02	2013/10/02	0	100,00	100,00					100,00
2.4.1.1.		0302	Habitação									20.000,00	20.000,00					20.000,00
A TRANSPORTAR ...											543.697,12	543.697,12					543.697,12	



OBJECTIVO	CÓDIGO DA CLASSIFIC. ECONÓMICA	CÓDIGO/ANO/NÚMERO DO PROJ. ACÇÃO	DESCRIÇÃO	FORMA DE REALIZAÇÃO	FONTE DE FINANCIAMENTO			RESPONSAVEL	DATAS		REALIZADO	DESPESAS DE INVESTIMENTO (PREVISÃO)				TOTAL PREVISTO	
					AC	AA	FC		EX	FIM		ANOS SEGUINTE			TOTAL		
												ANO EM CURSO (FINANCIAMENTO)	2014	2015			2016
A TRANSPORTAR ...											TOTAL DEFINIDO	NÃO DEFIN	2014	2015	2016	OUTROS	
2.4.4.	0103/07010407	05010107/2011/48	Terrenos	OUTRA				Executivo Camarário	2009/01/01	2013/12/31		1.116.897,12					1.116.897,12
2.4.6.	08	2011	Proteção do meio ambiente e conservação da natureza									10.000,00					10.000,00
2.4.6.	0801	2011	Defesa do Meio Ambiente e Conservação da Natureza									10.500,00					10.500,00
2.4.6.	0801	2011	Espaços Verdes e Jardins Municipais									10.500,00					10.500,00
2.4.6.	08/070101	08010101/2011/62	Aquisição de Material Vegetativo	OUTRA				Executivo Camarário	2003/01/01	2013/12/31		10.000,00					10.000,00
2.4.6.	0103/07010401	08010203/2011/66	Proteção Civil	OUTRA				Executivo Camarário	2011/01/01	2013/12/31		500,00					500,00
2.5.			Serviços culturais, recreativos e religiosos									275.300,00					275.300,00
2.5.1.	02	2011	Cultura, Desportos e Tempos Livres									275.300,00					275.300,00
2.5.1.	0202	2011	Desporto									124.200,00					124.200,00
2.5.1.	020201	2011	Infraestruturas Diversas									109.000,00					109.000,00
2.5.1.	10/07011002	02020105/2011/58	Aquisição e Manutenção de Diversos Equipamentos para Prática de Modalidades	OUTRA				Executivo Camarário	2011/01/01	2013/12/31		1.000,00					1.000,00
2.5.1.	0103/07010302	02020106/2011/83	Instalação de Sistema de Eficiência Energética no Ginnoesportivo de Mondim de Basto	OUTRA				Executivo Camarário	2012/01/01	2013/12/31		60.000,00					60.000,00
2.5.1.	0103/07010406	02020107/2011/84	Instalação de Sistema de Eficiência Energética no Estádio de Mondim de Basto	OUTRA				Executivo Camarário	2012/01/01	2013/12/31		48.000,00					48.000,00
2.5.1.	0203	2011	Tempos Livres									15.200,00					15.200,00
2.5.1.	020301	2011	Infraestruturas									15.200,00					15.200,00
2.5.1.	0103/07010406	02030101/2011/15	Piscina Municipal	ADM. DIR.				Executivo Camarário	2011/01/01	2013/12/31		15.000,00					15.000,00
2.5.1.	09/07010301	02030103/2011/60	Caça e Pesca Municipal	OUTRA				Executivo Camarário	2011/01/01	2013/12/31		100,00					100,00
2.5.1.	0103/07011002	02030105/2011/87	Valorização e Gestão Activa do PMA	EMPREGADA				Executivo Camarário	2012/01/01	2013/12/31		100,00					100,00
2.5.1.	02	2012	Cultura/Desporto/Tempos Livres									151.100,00					151.100,00
A TRANSPORTAR ...											1.261.597,12					1.261.597,12	

*[Handwritten signatures and initials]*



OBJECTIVO	CÓDIGO DA CLASSIFIC. ECONOMICA	CÓDIGO/ANO/NUMERO DO PROJ. ACÇÃO	DESCRIÇÃO	FORMA DE REALIZAÇÃO	FONTE DE FINANCIAMENTO			RESPON SÁVEL	DATAS		REALIZADO	DESPESAS DE INVESTIMENTO (PREVISÃO)					TOTAL PREVISTO		
					AC	AA	FC		EX	INICIO		FIM	ANO EM CURSO (FINANCIAMENTO)		ANOS SEGUINTE				
													TOTAL	DEFINIDO	NÃO DEFIN	2014		2015	2016
A TRANSPORTAR ...													1.671.997,12						1.671.997,12
3.3.1.	0103/070205	060104	2011	Máquinas				Execut	2007/01/01	2014/12/31		32.000,00	28.000,00			60.000,00			
3.3.1.		06010401	2011 55	Máquina Retroscavadora/Tractor				ivo				32.000,00	28.000,00			60.000,00			
3.3.1.		06	2012	Comunicações e Transporte				rio				100.000,00				100.000,00			
3.3.1.		0601	2012	Comunicações Terrestres								100.000,00				100.000,00			
3.3.1.		060101	2012	Comunicações Terrestres								100.000,00				100.000,00			
3.3.1.	0103/07010401	06010118	2012 1	Vias Municipais no Concelho	EMPREGADA			Execut	2013/01/01	2013/12/31		100.000,00				100.000,00			
3.3.1.		06010118	2012 1	Vias Municipais no Concelho	EMPREGADA			ivo				100.000,00				100.000,00			
3.4.		07	2011	Comercio e turismo				Camara				100,00				100,00			
3.4.1.		0701	2011	Mercados e feiras				rio				100,00				100,00			
3.4.1.		0701	2011	Mercados e Feiras								100,00				100,00			
3.4.1.		070101	2011 85	Mercados								100,00				100,00			
3.4.1.	0103/07010303	07010101	2011 85	Mercado Municipal de Mondim de Basto	EMPREGADA			80,0	Execut	2012/01/01	2013/12/31	100,00				100,00			
3.4.1.		07010101	2011 85	Mercado Municipal de Mondim de Basto	EMPREGADA			ivo				100,00				100,00			
3.5.		09	2011	Outras funções economicas				Camara				36.500,00				36.500,00			
3.5.		0902	2011	Outras				rio				2.500,00				2.500,00			
3.5.		09020101	2011 65	Mobiliário Urbano								2.500,00				2.500,00			
3.5.	08/07010405	09020101	2011 65	Mobiliário Urbano	OUTRA			Execut	2011/01/01	2013/12/31		2.500,00				2.500,00			
3.5.		09	2012	Outros				ivo				34.000,00				34.000,00			
3.5.		0901	2012	Equipamento e Mobiliario Urbano				Camara				34.000,00				34.000,00			
3.5.	0103/0701002	09010101	2012 9	Equipamento para Serviços Municipais	OUTRA			rio				34.000,00				34.000,00			
3.5.		09010101	2012 9	Equipamento para Serviços Municipais	OUTRA							34.000,00				34.000,00			
TOTAL GERAL ...												1.840.597,12	28.000,00				1.868.597,12		

**FASES DE EXECUÇÃO**

- 0 - NÃO INICIADA
- 1 - COM PROJECTO TÉCNICO
- 2 - ADJUDICADA
- 3 - EXECUÇÃO FÍSICA ATÉ 50%
- 4 - EXECUÇÃO FÍSICA SUPERIOR A 50%
- 9 - CONCLUÍDA
- ad - descri\_adia
- P -



ENTIDADE

MUNICÍPIO DE MONDIM DE BASTO

PLANO PLURIANUAL DE INVESTIMENTOS

DOTAÇÕES INICIAIS  
DO ANO 2013

PÁGINA : 7

Em \_\_\_\_\_ de \_\_\_\_\_ de \_\_\_\_\_

Em \_\_\_\_\_ de \_\_\_\_\_ de \_\_\_\_\_

Handwritten signatures and initials in blue ink, including a large signature that appears to be 'Júlio' and other initials like 'B' and 'A'.

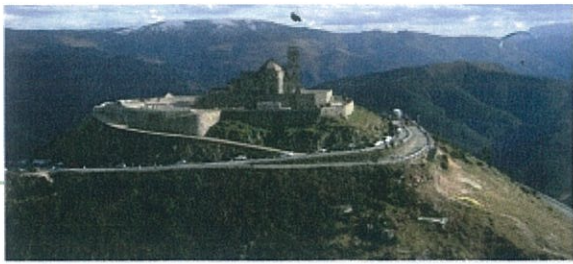

**TERMO  
de  
ENCERRAMENTO  
2013**

*[Handwritten signatures and text in blue ink, including the word 'Juice' and 'Aprovado']*



# Termo de Encerramento

## APROVAÇÃO PELO ÓRGÃO EXECUTIVO

O presente processo referente às Grandes Opções do Plano e Orçamento para o ano de 2013, importa num valor total de 10 706 605,00€ € e foi aprovado com \_\_\_\_\_ votos a favor, \_\_\_\_\_ abstenções e \_\_\_\_\_ votos contra, de harmonia com o disposto na Lei nº 169/99, de 18 de setembro, na redacção que lhe foi introduzida pela Lei nº 5-A/2002, de 11 de janeiro e Decreto-Lei nº 54-A/99, de 22 de fevereiro, com as alterações que lhe foram introduzidas pela legislação posterior, na reunião realizada no dia 26 de novembro de 2012, para serem presentes à Assembleia Municipal.

O Órgão Executivo

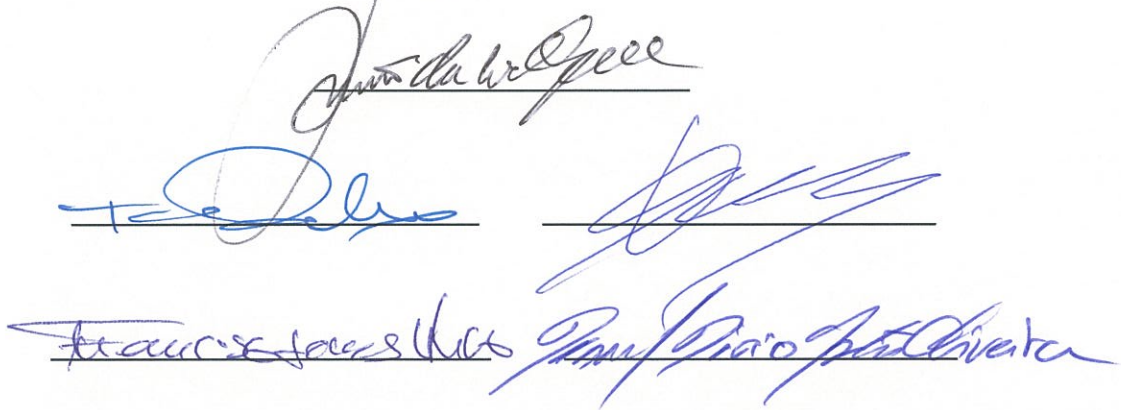

Handwritten signatures of the Executive Body members, including the Mayor and several council members, on lines provided for their names.

## APROVAÇÃO PELA ASSEMBLEIA MUNICIPAL

As Grandes Opções do Plano e Orçamento para o ano de 2013, foram presentes e submetidos sob proposta, em sessão Ordinária da Assembleia Municipal, que se realizou no dia \_\_\_\_ dezembro de 2012, tendo todas as folhas e anexos sido rubricadas pelos elementos da mesa, que abaixo assinam.

O Órgão Deliberativo

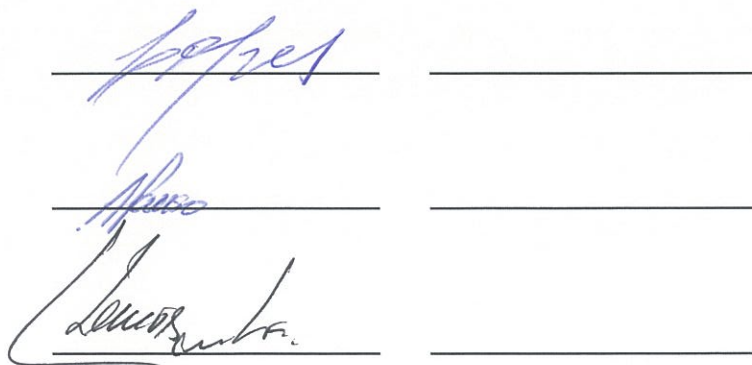

Handwritten signatures of the Deliberative Body members, including the Mayor and several council members, on lines provided for their names.

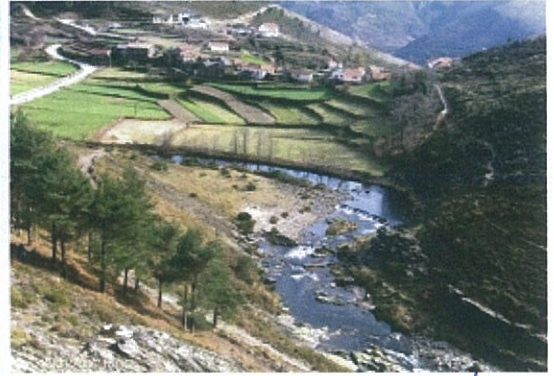
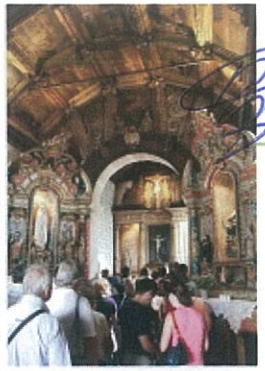
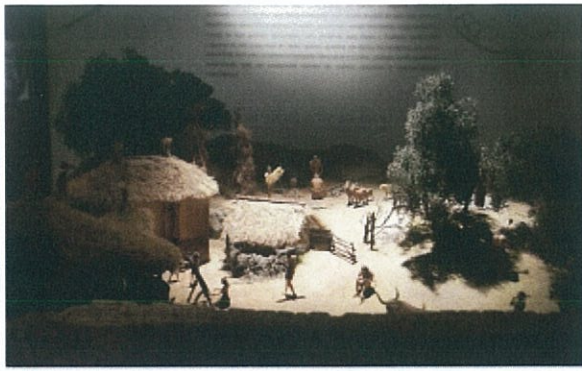
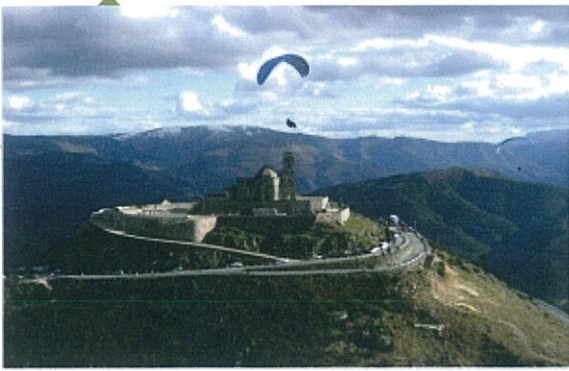

ANEXOS

*[Handwritten signature]*  
June 16, 2024  
Cecilia  
[unclear]



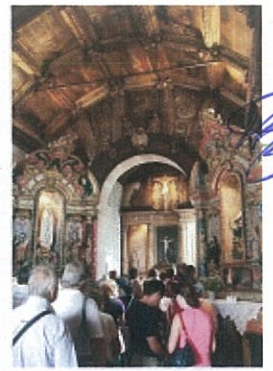
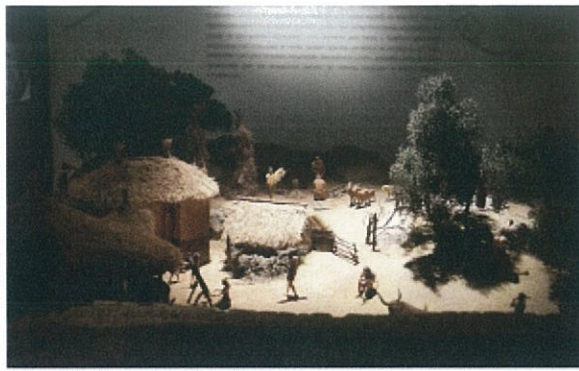
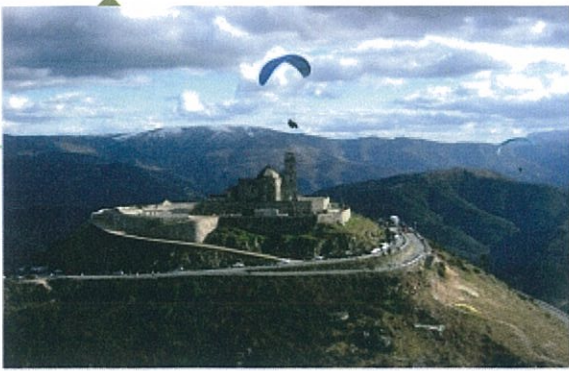

## ANEXO I

### MAPA DE ENCARGOS ANUAIS COM EMPRÉSTIMOS

*[Handwritten signature]*  
*[Handwritten signature]*  
*[Handwritten signature]*



CÂMARA MUNICIPAL DE MONDIM DE BASTO

Mapa de Empréstimos  
(Previsão)

Ano 2013

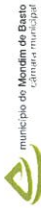

Handwritten signatures and initials in blue ink, including names like 'Jorge' and 'Luís'.

Caracterização do Empréstimo	Data da aprovação pela AM	Data Contratação do empréstimo	Prazo contrato	Anos Decorridos	N.º Registo	Visto TC Data	Finalidade do empréstimo	Capital		Encargos do ano				Divida em 1 de Janeiro (previsão)	Dividas em 31 de Dezembro (previsão)		
								Contratado	Utilizado	Inicial	Actual	Amortização	Juros			Total	Juros de Mora
<b>Total</b>																	
<b>Médio e Longo Prazo</b>																	
CCGD N.º 9015/00097/187/0019	27-06-01	17-09-2001	20	11	2552/01	06-09-2001	Grandes Reparacoes de Caminhos Municipais, Ampliacao do edificio da Câmara Municipal, Reperfilamento de Parcelhas e Zona Industrial (N)	1.995.191,59	1.995.191,59	4,349%	2,180%	62.688,46	6.078,89	68.767,35	1.171.826,38	1.045.815,08	
CCGD N.º 9015/000413/687/0019	28-09-01	08-03-2002	20	9	NA	NA	Intempéries (I) DL n.º 38-C/2001 de 8 de Fevereiro	99.759,58	99.759,58	2,125%	1,13000%	1.441,52	86,30	1.527,82	54.649,26	48.909,82	
CCGD Proc. 9015/00202/9887/0019	12-11-05	10-01-2005	20	6	4247/05	30-12-2005	Reparacoes, Manutenções e vedacoes de vias Municipais (N)	810.338,00	810.338,00	2,587%	1,730%	15.583,43	445,65	16.029,08	561.003,24	488.669,52	
BPI Proc. 245374583/001	26-09-03	04-12-2003	20	8	2663/03	27-11-2003	Reparacoes, Manutenções e vedacoes de vias Municipais e Ampliacao da Rede de Saneamento da Via (N)	593.256,00	593.256,00	2,953%	1,956%	15.710,16	5.219,90	20.930,06	402.432,33	371.012,01	
BPI Proc. N.º TC - 1.832/06	29-09-06	21-12-2006	20	5	1832/06	07-12-2006	Biblioteca Municipal; Reparacao Edif. Paço de Concelho; Caminhos Div. Em Mondim de Basto; Const. Jardim de Infancia Mondim de Basto (N)	791.172,00	791.172,00	3,493%	0,479%	10.988,50	780,16	11.768,66	528.037,78	484.083,78	
BCP N.º TC - 631/10	19-04-10	06-05-2010	12	2	361/10	24-06-2010	Saneamento Financeiro	13.500.000,00	13.500.000,00		2,030%	125.000,00	26.493,75	151.493,75	13.500.000,00	12.625.000,00	
<b>Total</b>								17.789.717,17	17.789.717,17	-	-	1.144.458,68	344.797,97	1.364.256,65	16.217.948,99	15.073.490,31	

(Unidade - Euros)



## MUNICÍPIO DE MONDIM DE BASTO

### Mapa de Pessoal / Nomeação (artº 5º da LVCR)

Chefe de Divisão	Técnico Superior	Especialista Informática	Técnico de Informática	Coordenador Técnico	Assistente Técnico	Fiscal Municipal	Enc. Geral Operacional	Encarregado Operacional	Assistente Operacional	Área de Formação Académica e/ou Profissional	Nº de postos de trabalho	Nº lugares		Obs. a); b)
												Providos		
1	3									Economista	1	1		
	1									Contabilidade e Finanças	3	2		b)
	1									Agro-Pecuária	1	1		
	1									Relações internacionais	1	1		
										Economista	1	1		
				1						Chefe de Secção	1	1		
				1						Tesoureiro	1	1		
					6					Assist. Administrativo	6	6		
									1	Telefonista	1	1		
									2	Aux. Serv. Gerais	2	2		
<b>1</b>	<b>6</b>			<b>2</b>	<b>6</b>				<b>3</b>		<b>18</b>	<b>17</b>		

Divisão Administrativa e Financeira

**Sub-total**

b) - 1 Mobilidade



## MUNICÍPIO DE MONDIM DE BASTO

### Mapa de Pessoal / Nomeação (artº 5º da LVCR)

*Handwritten signatures and initials in blue ink, including names like 'Joaquim' and 'Luís'.*

Chefe de Divisão	Técnico Superior	Especialista Informática	Técnico de Informática	Coordenador Técnico	Assistente Técnico	Fiscal Municipal	Enc. Geral Operacional	Encarregado Operacional	Assistente Operacional	Área de Formação Académica e/ou Profissional	Nº de postos de trabalho	Nº lugares		Obs. a); b)
												Providos		
1										Consultor Jurídico	1	1	1	
	1									Jurista	1	1	1	
	1									Téc. Superior	1	1	1	
					1					Assistente Administrativo	1	1	1	
<b>1</b>	<b>2</b>				<b>1</b>						<b>4</b>	<b>4</b>	<b>4</b>	

Gabinete Jurídico e Contencioso

**Sub-total**



## MUNICIPIO DE MONDIM DE BASTO

### Mapa de Pessoal / Nomeação (artº 5º da LVCR)

Chefe de Divisão	Técnico Superior	Especialista Informática	Técnico de Informática	Coordenador Técnico	Assistente Técnico	Fiscal Municipal	Enc. Geral Operacional	Encarregado Operacional	Assistente Operacional	Área de Formação Académica e/ou Profissional	Nº de postos de trabalho	Nº lugares Providos	Obs. a) ; b)
1										Arquitecto	1	1	
	2									Engº Civil	2	2	
	2									Engº do Ambiente	2	2	
	1									Engº Agrícola	1	1	
					3					Assistente Administrativo	3	3	
					1					Topografo	1	1	
					1					Téc. De Ges. do Ambiente	1	1	
					1					Plan. Gest. da Produção	1	1	
					1					Higiene e Seg.no Trabalho	1	1	
							1			Enc. Pessoal Qualificado	1	1	
							1			Enc. Par. Desp. Rec	1	0	
								2		Carpinteiro	2	2	
								6		Canalizador	6	5	
								3		Trolha	3	3	
								1		Pedreiro	1	1	
								18		Cant. Vias Municipais	18	18	
								1		Coveiro	1	1	
								8		Vig. Jard. Parq. Infantis	8	8	
								5		Cant. De Limpeza	5	5	
								5		Motorista de Pesados	5	5	
								11		Aux. Serv. Gerais	11	11	
								5		Vigilantes Floresta	5	5	a)
								6		Jardineiro	6	6	
<b>1</b>	<b>5</b>				<b>7</b>			<b>2</b>	<b>71</b>		<b>86</b>	<b>84</b>	

**Sub-total**

a) Cinco Vigilantes contratados a termo incerto

**MUNICIPIO DE MONDIM DE BASTO**

**Mapa de Pessoal / Nomeação (artº 5º da LVCR)**

Chefe de Divisão	Técnico Superior	Especialista Informática	Técnico de Informática	Coordenador Técnico	Assistente Técnico	Fiscal Municipal	Enc. Geral Operacional	Encarregado Operacional	Assistente Operacional	Área de Formação Académica e/ou Profissional	Nº de postos de trabalho	Nº lugares Providos	Obs. a) ; b)
1	1									Arquitecto	1	1	
	2									Engº Civil	1	1	
				1						Arquitecto	2	2	
					1					Chefe de Secção	1	1	
										Topógrafo	1	1	
						2				Fiscal Municipal	2	2	
					1					Higiene e Seg.no Trabalho	1	1	
					1					Assistente Administrativo	1	1	
<b>1</b>	<b>3</b>			<b>1</b>	<b>3</b>	<b>2</b>					<b>10</b>	<b>10</b>	

Divisão de Planeamento e Gestão Urbana

**Sub-total**

**MUNICIPIO DE MONDIM DE BASTO**  
**Mapa de Pessoal / Nomeação (artº 5º da LVCR)**

Chefe de Divisão	Técnico Superior	Especialista Informática	Técnico de Informática	Coordenador Técnico	Assistente Técnico	Fiscal Municipal	Enc. Geral Operacional	Encarregado Operacional	Assistente Operacional	Área de Formação	Nº de postos de trabalho	Nº lugares Providos	Obs.
1										Académica e/ou Profissional	1	1	
	1									Biol/Geologia	1	1	
	1									Ciências da Comunicação	1	1	
										Gestão Ex. Agrária	1	1	
	1									Geografia	1	0	
	1									Zootécnica	1	1	
	1									Design	1	1	
	1									Téc. Florestal	1	1	
		1								Informática	1	1	
					1					Topógrafa	1	1	
					1					Assistente Administrativo	1	1	
									1	Auxiliar Téc. Turismo	1	1	
									1	Cant. Vias Municipais	1	1	
<b>1</b>	<b>5</b>	<b>1</b>			<b>2</b>				<b>2</b>		<b>12</b>	<b>11</b>	

Gab. De Desenvol.,  
Modernização  
Sustentabilidade

**Sub-total**

**MUNICIPIO DE MONDIM DE BASTO**  
**Mapa de Pessoal / Nomeação (artº 5º da LVCR)**

Divisão	Técnico Superior	Especialista Informática	Técnico de Informática	Coordenador Técnico	Assistente Técnico	Fiscal Municipal	Enc. Geral Operacional	Encarregado Operacional	Assistente Operacional	Área de Formação Académica e/ou Profissional	Nº de postos de trabalho	Nº lugares Providos	Obs. a) ; b)
1										Jurista	1	1	
	1									Ed. Social	1	1	
	1									Bibliotecário	1	1	
	1									História	1	1	
	1									Psicologia	1	1	
	1									Sociologia	2	1	a)
					2					Assistente Administrativo	2	2	
									3	Auxiliar da Acção Educativa	3	3	
									2	Auxiliat Técnica da Educação	2	2	
									14	Auxiliar dos Serviços Gerais	14	14	
<b>1</b>	<b>5</b>				<b>2</b>				<b>19</b>		<b>28</b>	<b>27</b>	

Divisão Ed. Acção Social, Cul. E Desp.

**Sub-total**

a) Uma Socióloga contratada a termo resolutivo certo

Divisão	Técnico Superior	Especialista Informática	Técnico de Informática	Coordenador Técnico	Assistente Técnico	Fiscal Municipal	Enc. Geral Operacional	Encarregado Operacional	Assistente Operacional	Total de Lugares Providos	Nº de posto de trabalho
<b>6</b>	<b>26</b>	<b>1</b>		<b>3</b>	<b>21</b>	<b>2</b>		<b>1</b>	<b>94</b>	<b>154</b>	<b>159</b>

**TOTAL DE LUGARES**

**MUNICIPIO DE MONDIM DE BASTO**  
**Mapa de Pessoal / Nomeação (artº 5º da LVCR)**

Competências/Actividades	Cargo/Carreira/ Categoria	Área de Formação Académica e ou Profissional	Nº de postos de trabalho	Observações a); b)
<p>Dirige o pessoal integrado na divisão, distribuindo, orientando e controlando a execução dos trabalhos dos subordinados. Organiza as actividades da divisão, de acordo com o plano de actividades definido e procede à avaliação dos resultados alcançados. Promove a qualificação do pessoal da divisão. Elabora pareceres e informações sobre assuntos da competência da divisão a seu cargo. Garante o cumprimento das deliberações da Câmara Municipal, dos despachos do seu presidente ou vereadores com poderes delegados, nas áreas dos respectivos serviços. Colabora ao nível da sua responsabilidade, na preparação dos diferentes instrumentos de planeamento, programação e gestão da actividade municipal. Coordena as relações entre os diversos serviços</p>	<p>Chefe de Divisão</p>		6	
<p>Exerce Funções consultivas, de estudo, planeamento, programação e avaliação. Aplica métodos e processos de natureza técnica ou científica, que fundamentam e preparam a decisão. Elabora autonomamente ou em grupo, pareceres e projectos, com diversos graus de complexidade. Executa outras actividades de apoio geral ou especializado nas áreas de actuação comuns, instrumentais e operativas dos órgãos e serviços. Representa o serviço em assuntos da sua especialidade, tomando opções de índole técnica, enquadradas por directivas ou orientações superiores</p>	<p>Técnico Superior</p>		29	
<p>Competências/Actividades</p>	<p>Cargo/Carreira/ Categoria</p>	<p>Área de Formação Académica e ou Profissional</p>	<p>Nº de postos de trabalho</p>	<p>Observações a); b)</p>
<p>Exerce funções de investigação, estudo concepção e adaptação de métodos e processos científico-técnicos de âmbito geral ou especializado, executadas com autonomia e responsabilidade tendo em vista informar a decisão superior. Funções de estudo, implementação e gestão de sistemas automatizados de gestão de informação, bem como propor a aquisição, actualizar e manter os suportes lógicos que permitam a melhoria da eficiência e da produtividade dos serviços.</p>	<p>Especialista de Informática</p>		1	

**MUNICIPIO DE MONDIM DE BASTO**

**Mapa de Pessoal / Nomeação (artº 5º da LVCR)**

<p>Exerce funções de chefia técnica e administrativa numa subunidade orgânica ou equipa de suporte, por cujos resultados é responsável. Realiza actividades de programação e organização do trabalho do pessoal que coordena, segundo as orientações e directivas superiores. Executa trabalhos de natureza técnica e administrativa de maior complexidade.</p>	<p>Coordenador Técnico</p>		<p>3</p>	
<p>Exerce funções de natureza executiva, de aplicação de métodos e processos, com base em directivas bem definidas e instruções gerais, de grau médio de complexidade, nas áreas de actuação comuns e instrumentais e nos vários domínios de actuação dos órgãos e serviços.</p>	<p>Assistente Técnico</p>		<p>23</p>	<p>2 Fiscais Municipais</p>
<p>Exerce funções de coordenação dos assistentes operacionais afectos ao seu sector de actividade, por cujos resultados é responsável. Realiza as tarefas de programação, organização e controlo dos trabalhos a executar pelo pessoal sob sua coordenação. Substitui o encarregado geral nas suas ausências e impedimentos.</p>	<p>Encarregado Operacional</p>		<p>2</p>	
<p>Exerce funções de natureza executiva, de carácter manual ou mecânico, enquadradas em directivas gerais bem definidas e com graus de complexidade variáveis. Executa tarefas de apoio elementares, indispensáveis ao funcionamento dos órgãos e serviços, podendo comportar esforço físico. Fica responsável pelos equipamentos sob sua guarda e pela sua correcta utilização, procedendo, quando necessário, à manutenção e reparação dos mesmos.</p>	<p>Assistentes Operacionais</p>		<p>95</p>	



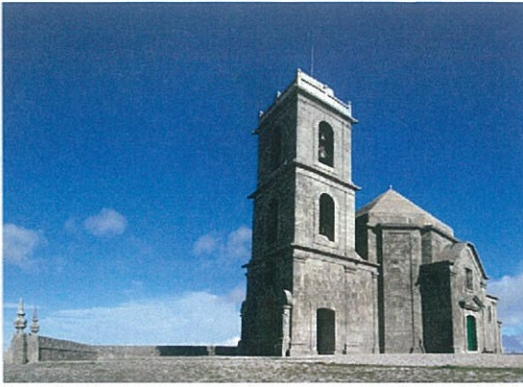

município de  
Mondim de Basto

*Handwritten signatures in blue ink, including names like 'José Alves' and 'Leonor'.*

[municipio.mondimdebasto.pt](http://municipio.mondimdebasto.pt)

